Répertoire de musique ancienne

**Musique allemande
de style concertant
à six voix & b.c.**

Heinrich Schütz
Das ist je gewißlich wahr

Verba D. Pauli - SWV 277

Layout optimized for digital tablets

Edition numérique (DVG 2024)

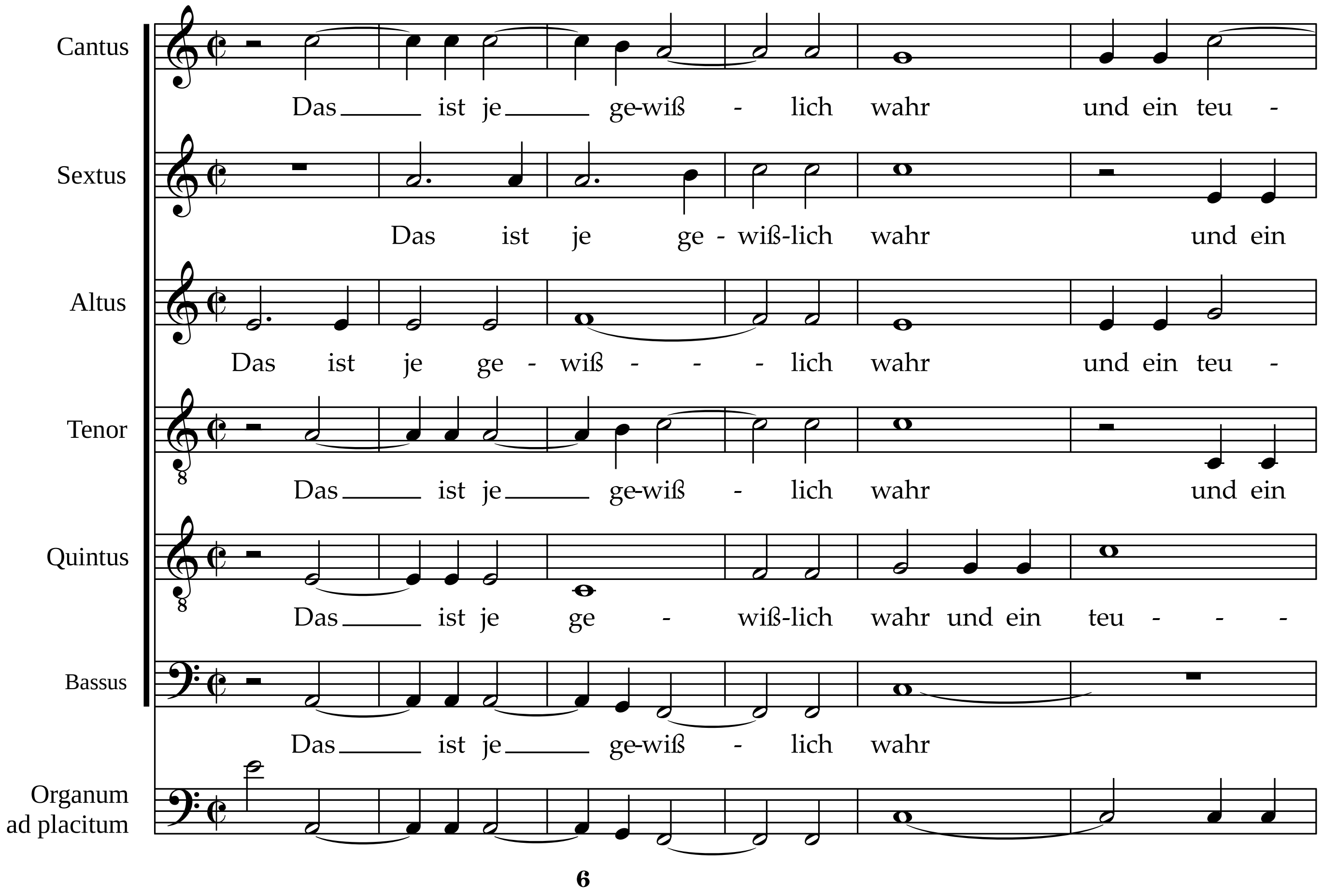
Cantus
Das ist je ge-wiß - lich wahr und ein teu -
Sextus
Das ist je ge - wiß-lich wahr und ein
Altus
Das ist je ge - wiß - - - lich wahr und ein teu -
Tenor
Das ist je ge-wiß - lich wahr und ein
Quintus
Das ist je ge - wiß-lich wahr und ein teu - - -
Bassus
Das ist je ge-wiß - lich wahr
Organum
ad placitum
6

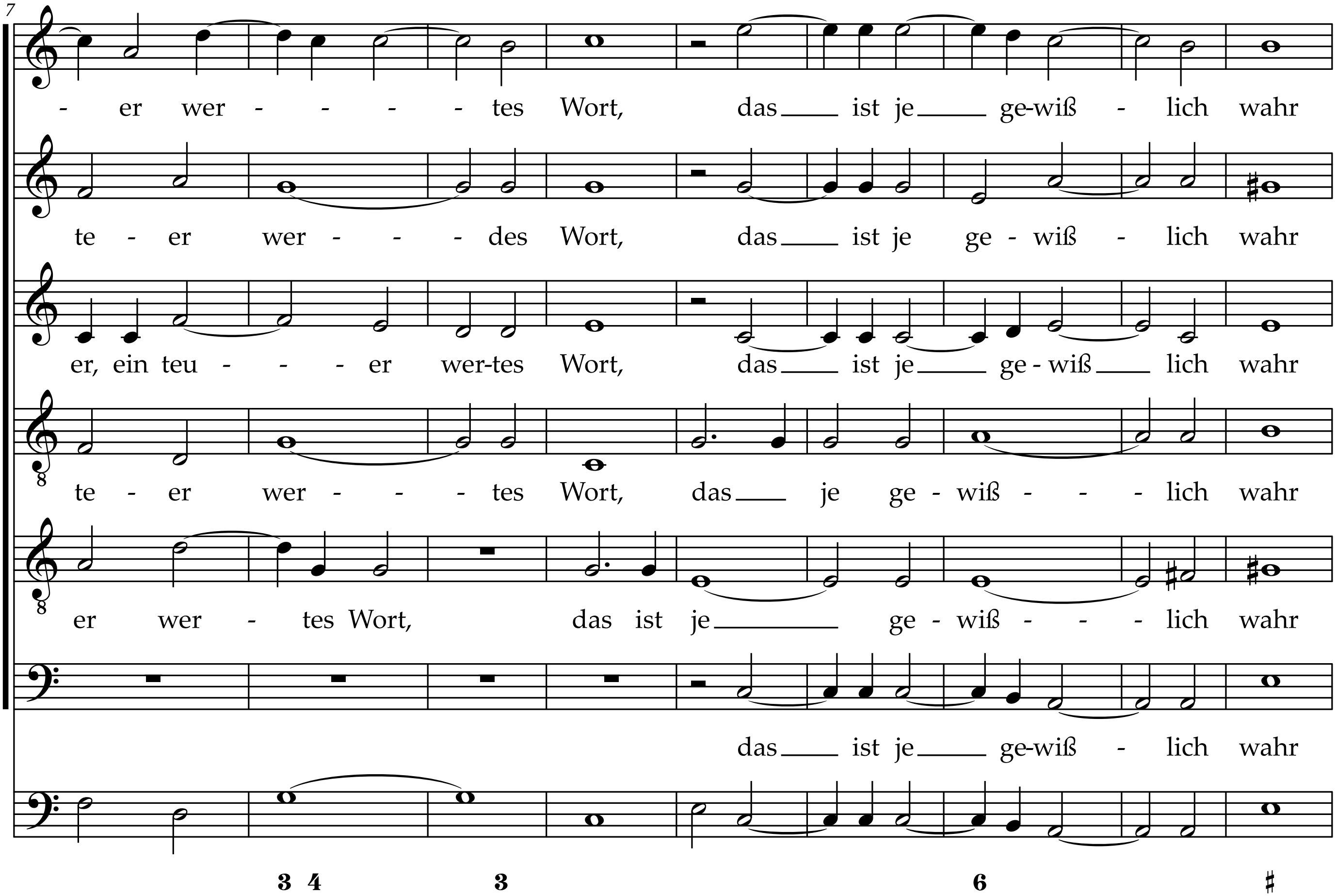
7
- er wer - - - - tes Wort, das ist je ge-wiß - lich wahr
te - er wer - - - des Wort, das ist je ge - wiß - lich wahr
er, ein teu - - - er wer-tes Wort, das ist je ge - wiß lich wahr
te - er wer - - - tes Wort, das je ge - wiß - - - lich wahr
er wer - tes Wort, das ist je ge - wiß - - - lich wahr
das ist je ge-wiß - lich wahr
3 4 3 6 ♯

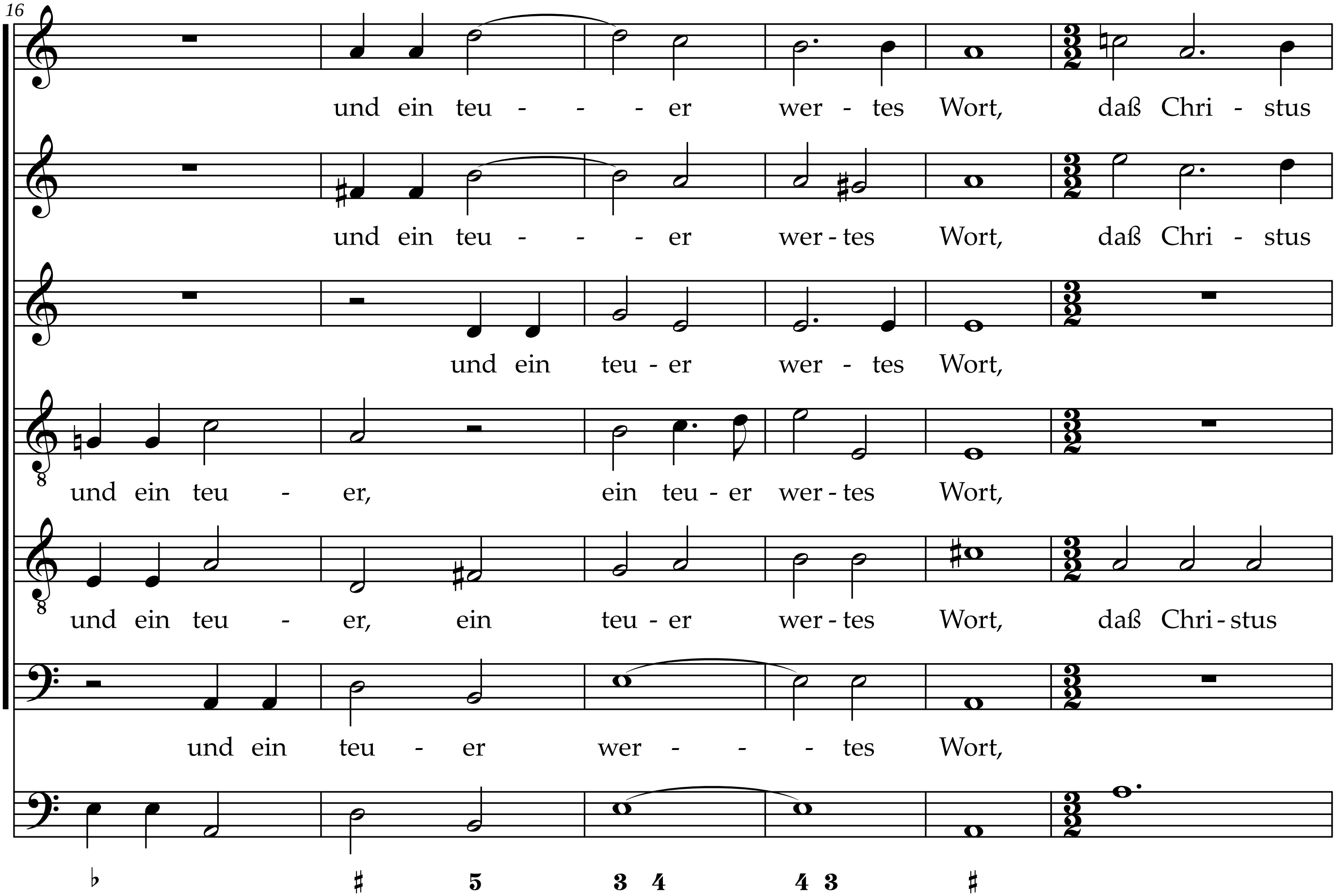
16
und ein teu - - - er wer - tes Wort, daß Chri - stus
und ein teu - - - er wer - tes Wort, daß Chri - stus
und ein teu - er wer - tes Wort,
und ein teu - er, ein teu - er wer - tes Wort,
und ein teu - er, ein teu - er wer - tes Wort, daß Chri - stus
und ein teu - er wer - - - tes Wort,
♭ ♯ 5 3 4 4 3 ♯

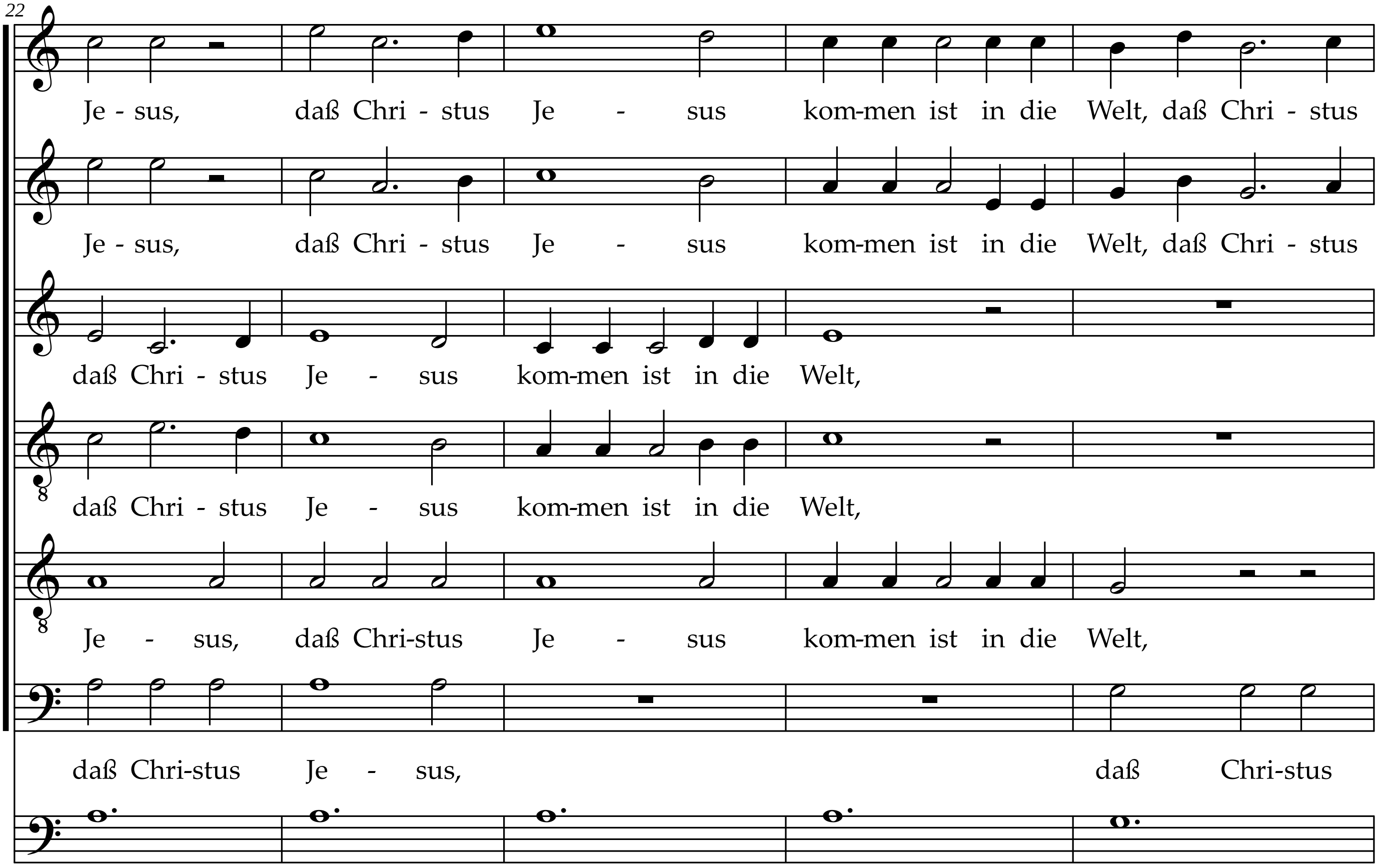
22
Je - sus, daß Chri - stus Je - sus kom-men ist in die Welt, daß Chri - stus
Je - sus, daß Chri - stus Je - sus kom-men ist in die Welt, daß Chri - stus
daß Chri - stus Je - sus kom-men ist in die Welt,
daß Chri - stus Je - sus kom-men ist in die Welt,
Je - sus, daß Chri-stus Je - sus kom-men ist in die Welt,
daß Chri-stus Je - sus, daß Chri-stus

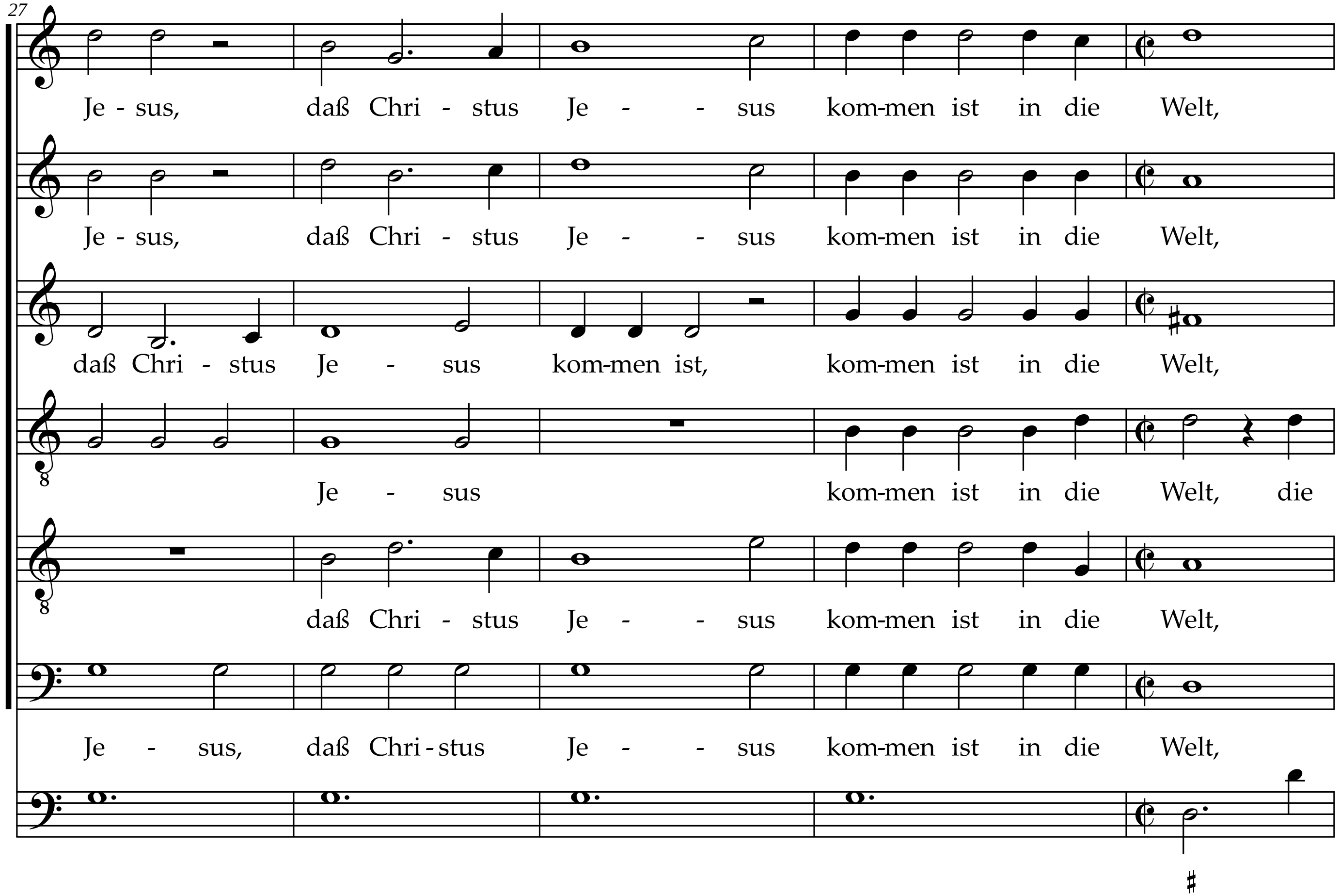
27
Je - sus, daß Chri - stus Je - - sus kom-men ist in die Welt,
Je - sus, daß Chri - stus Je - - sus kom-men ist in die Welt,
daß Chri - stus Je - sus kom-men ist, kom-men ist in die Welt,
Je - sus kom-men ist in die Welt, die
daß Chri - stus Je - - sus kom-men ist in die Welt,
Je - sus, daß Chri - stus Je - - sus kom-men ist in die Welt,
♯

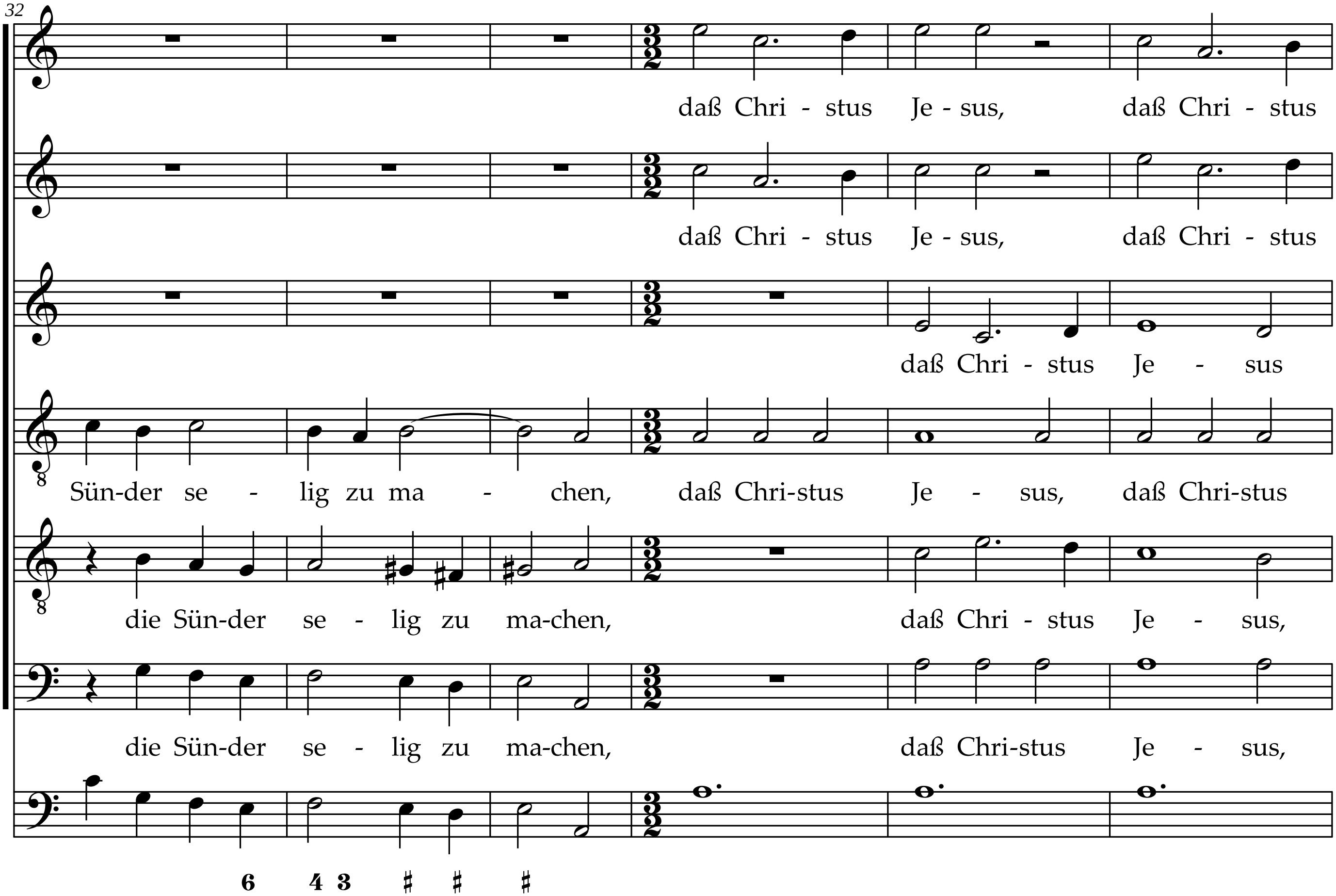
32
daß Chri - stus Je - sus, daß Chri - stus
daß Chri - stus Je - sus, daß Chri - stus
daß Chri - stus Je - sus
Sün-der se - lig zu ma - chen, daß Chri-stus Je - sus, daß Chri-stus
die Sün-der se - lig zu ma-chen, daß Chri - stus Je - sus,
die Sün-der se - lig zu ma-chen, daß Chri-stus Je - sus,
6 4 3 ♯ ♯ ♯

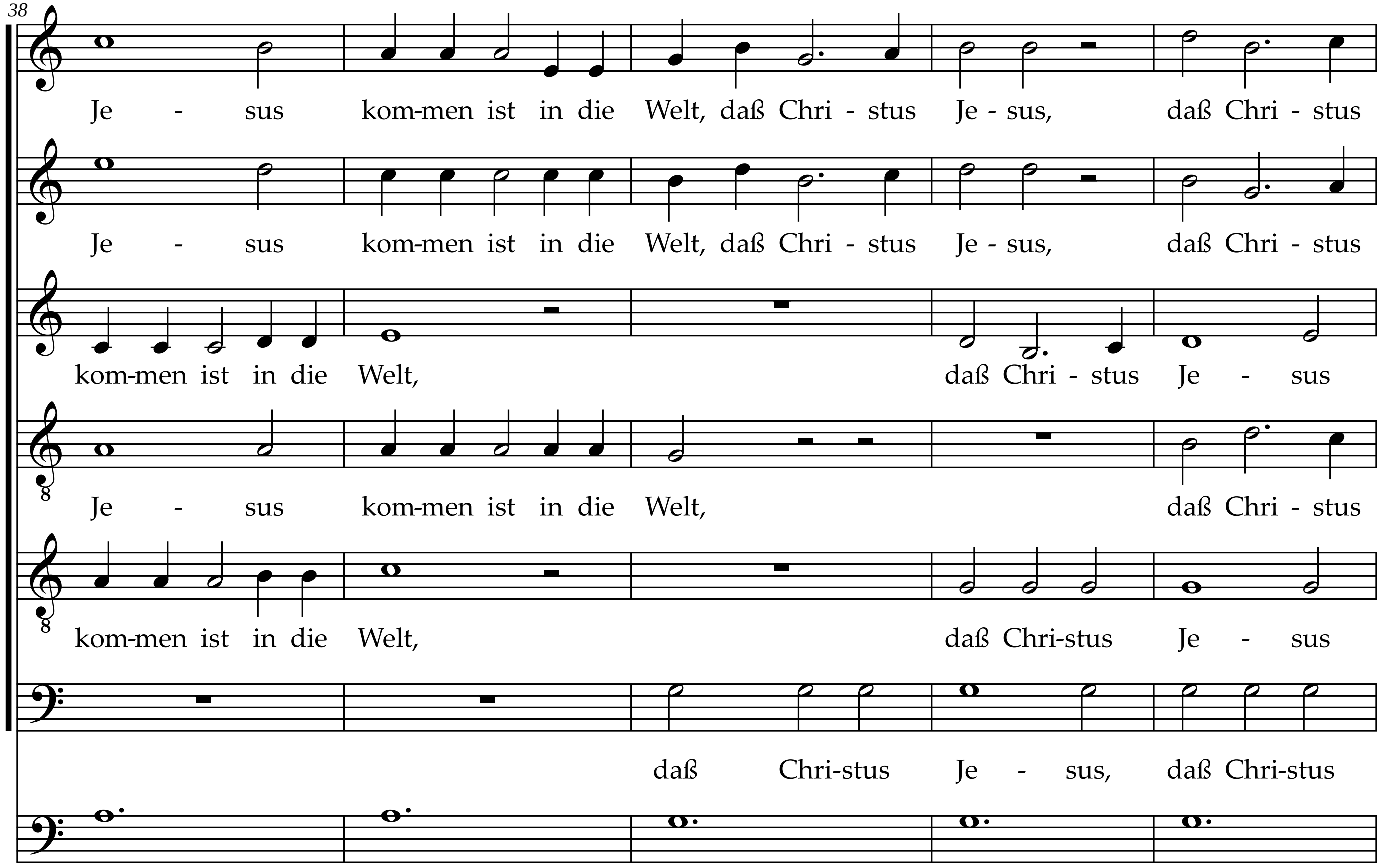
38
Je - sus kom-men ist in die Welt, daß Chri - stus Je - sus, daß Chri - stus
Je - sus kom-men ist in die Welt, daß Chri - stus Je - sus, daß Chri - stus
kom-men ist in die Welt, daß Chri - stus Je - sus
Je - sus kom-men ist in die Welt, daß Chri - stus
kom-men ist in die Welt, daß Chri-stus Je - sus
daß Chri-stus Je - sus, daß Chri-stus

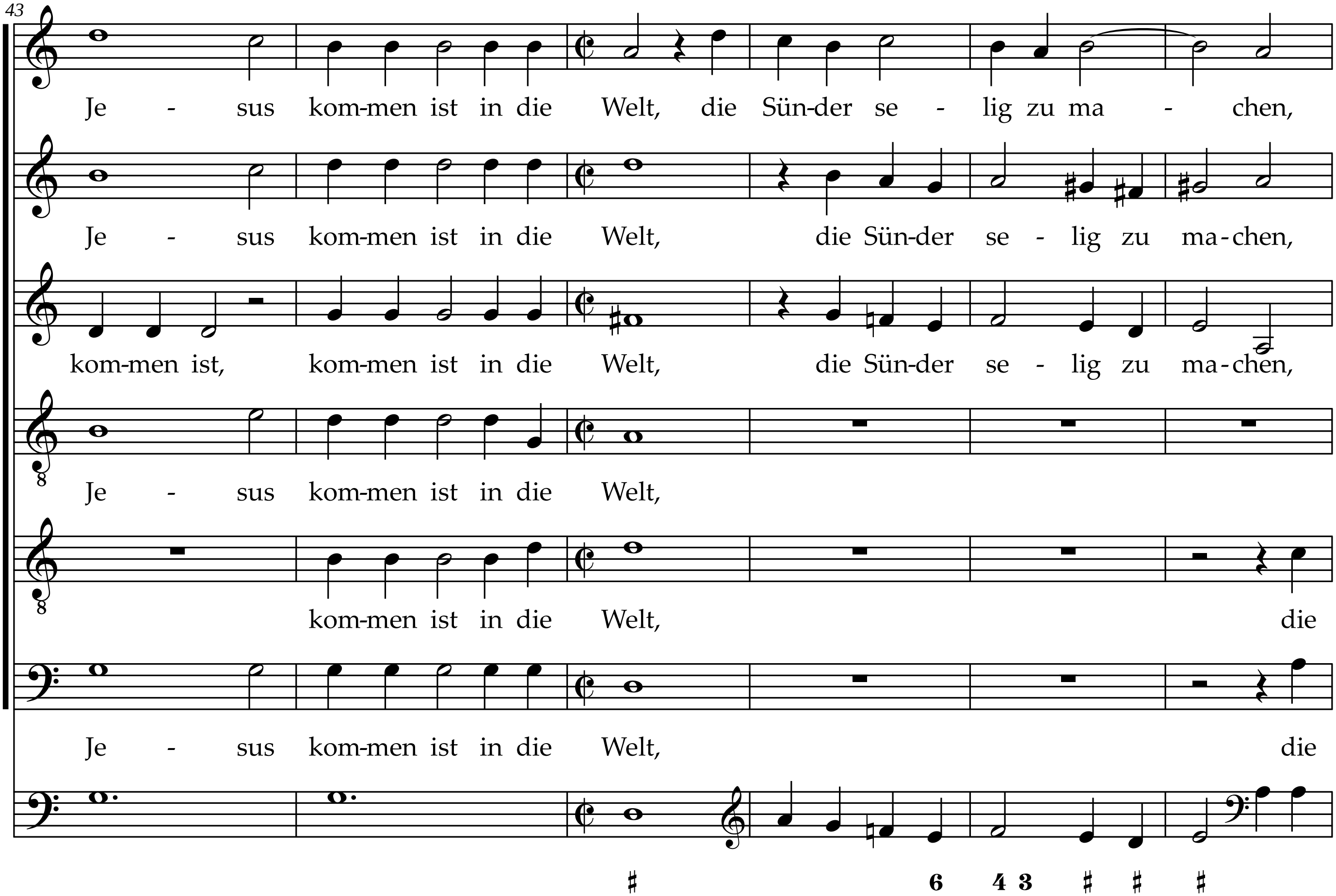
43
Je - sus kom-men ist in die Welt, die Sün-der se - lig zu ma - chen,
Je - sus kom-men ist in die Welt, die Sün-der se - lig zu ma-chen,
kom-men ist, kom-men ist in die Welt, die Sün-der se - lig zu ma-chen,
Je - sus kom-men ist in die Welt,
kom-men ist in die Welt, die
Je - sus kom-men ist in die Welt, die
♯ 6 4 3 ♯ ♯ ♯

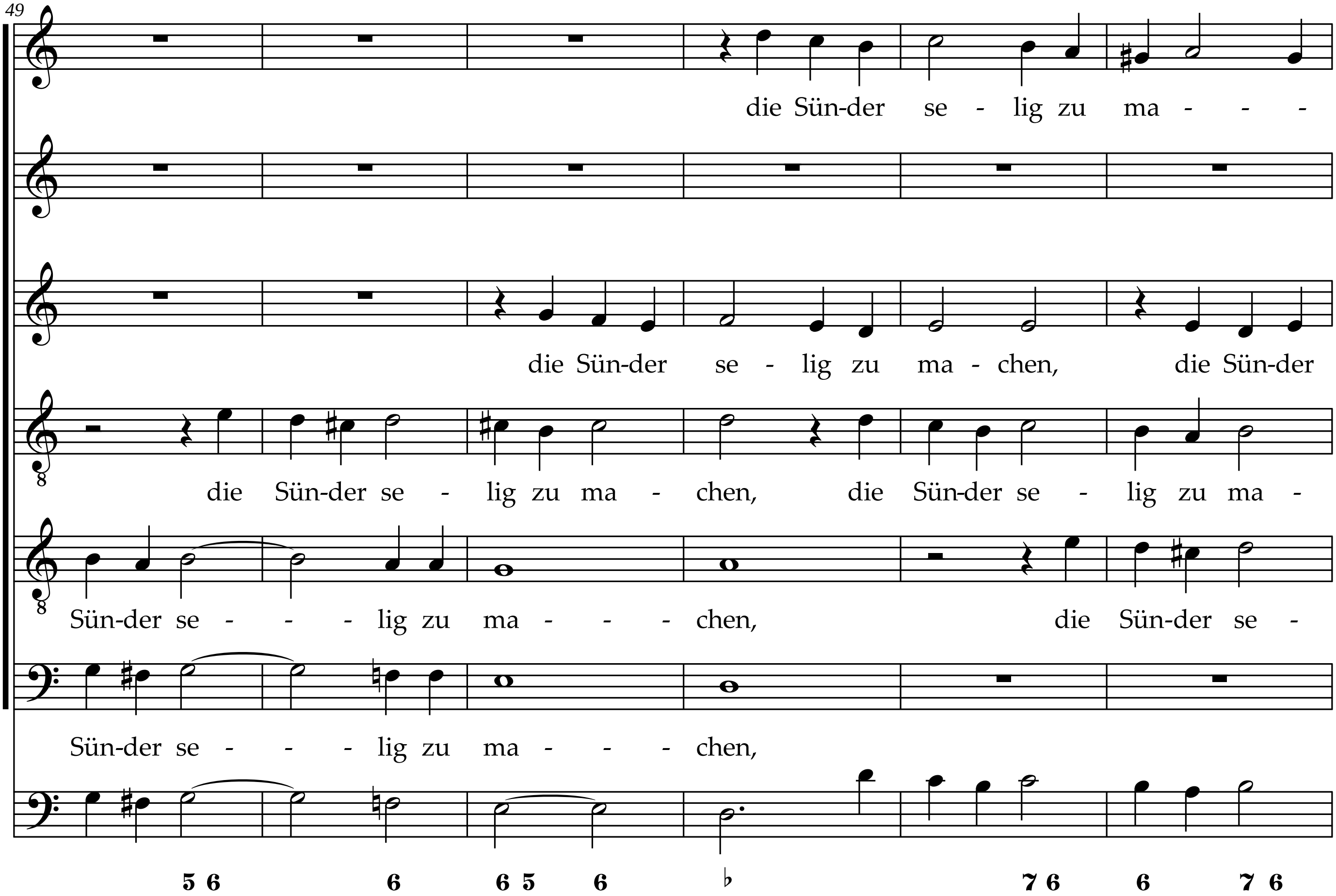
49
die Sün-der se - lig zu ma - - -
die Sün-der se - lig zu ma - chen, die Sün-der
die Sün-der se - lig zu ma - chen, die Sün-der se - lig zu ma -
Sün-der se - - - lig zu ma - - - chen, die Sün-der se -
Sün-der se - - - lig zu ma - - - chen,
5 6 6 6 5 6 ♭ 7 6 6 7 6

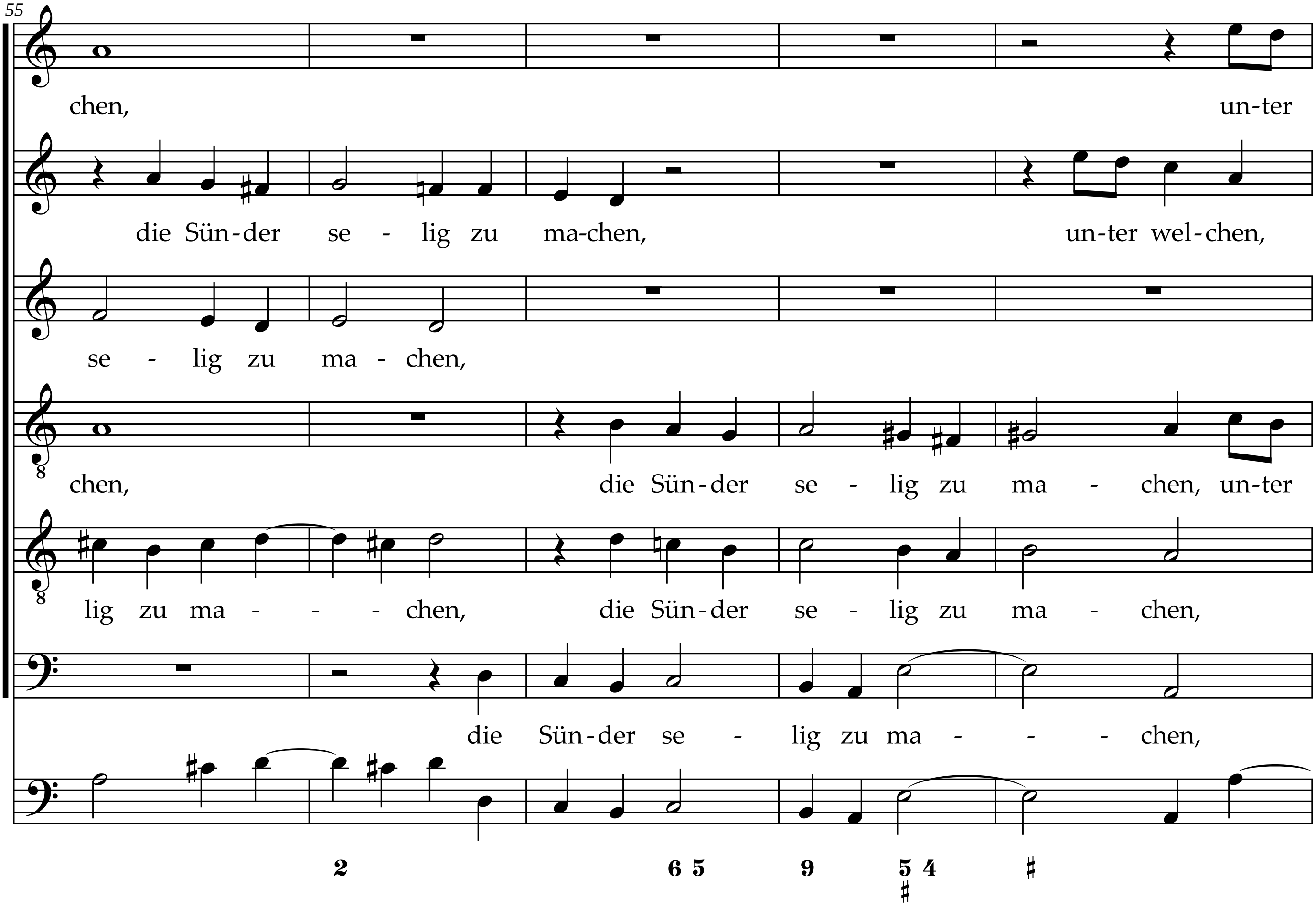
55
chen, un-ter
die Sün-der se - lig zu ma-chen, un-ter wel-chen,
se - lig zu ma - chen,
chen, die Sün-der se - lig zu ma - chen, un-ter
lig zu ma - - - chen, die Sün-der se - lig zu ma - chen,
die Sün-der se - lig zu ma - - - chen,
2 6 5 9 5 4 ♯
♯

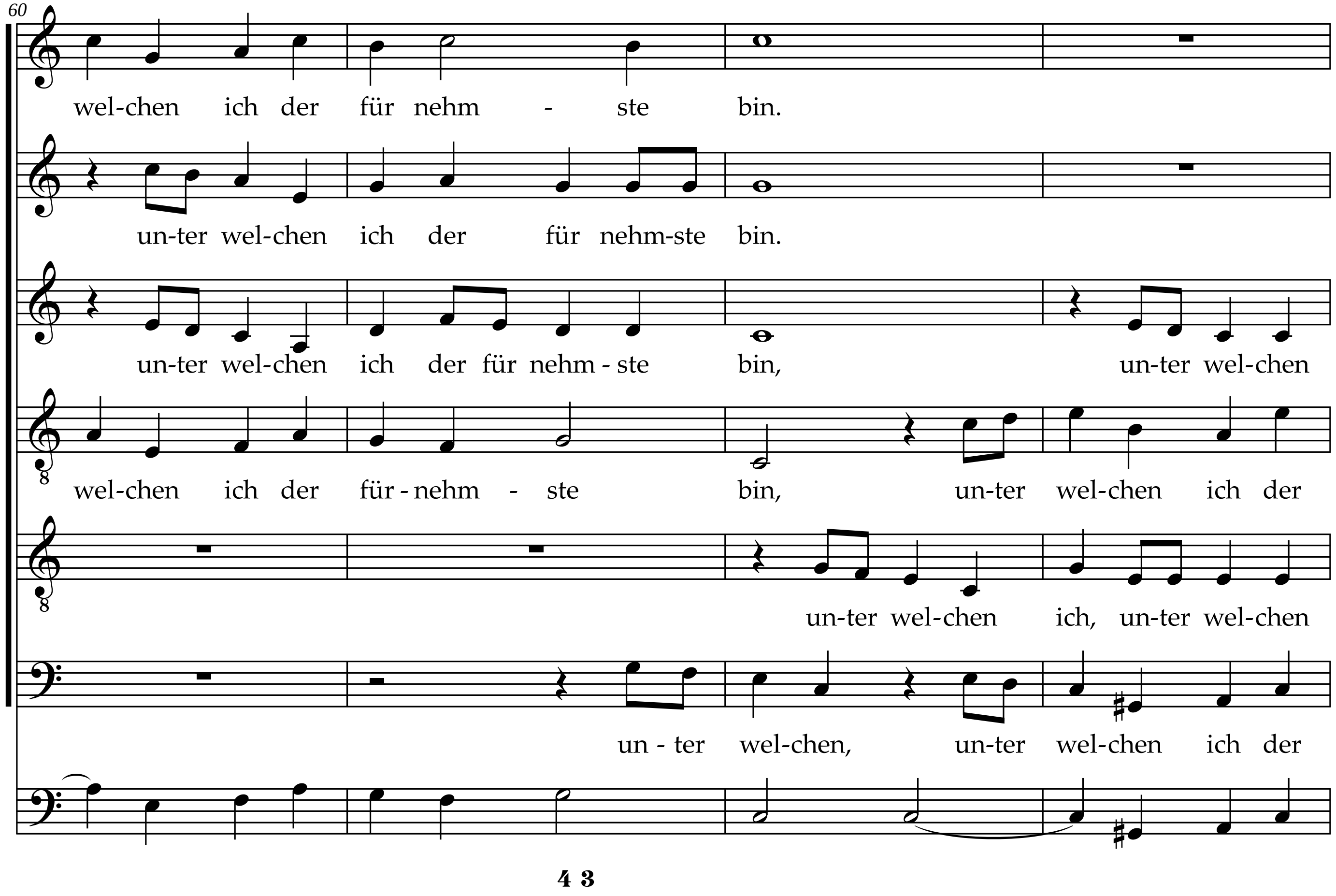
60
wel-chen ich der für nehm - ste bin.
un-ter wel-chen ich der für nehm-ste bin.
un-ter wel-chen ich der für nehm - ste bin, un-ter wel-chen
wel-chen ich der für - nehm - ste bin, un-ter wel-chen ich der
un-ter wel-chen ich, un-ter wel-chen
un - ter wel-chen, un-ter wel-chen ich der
4 3

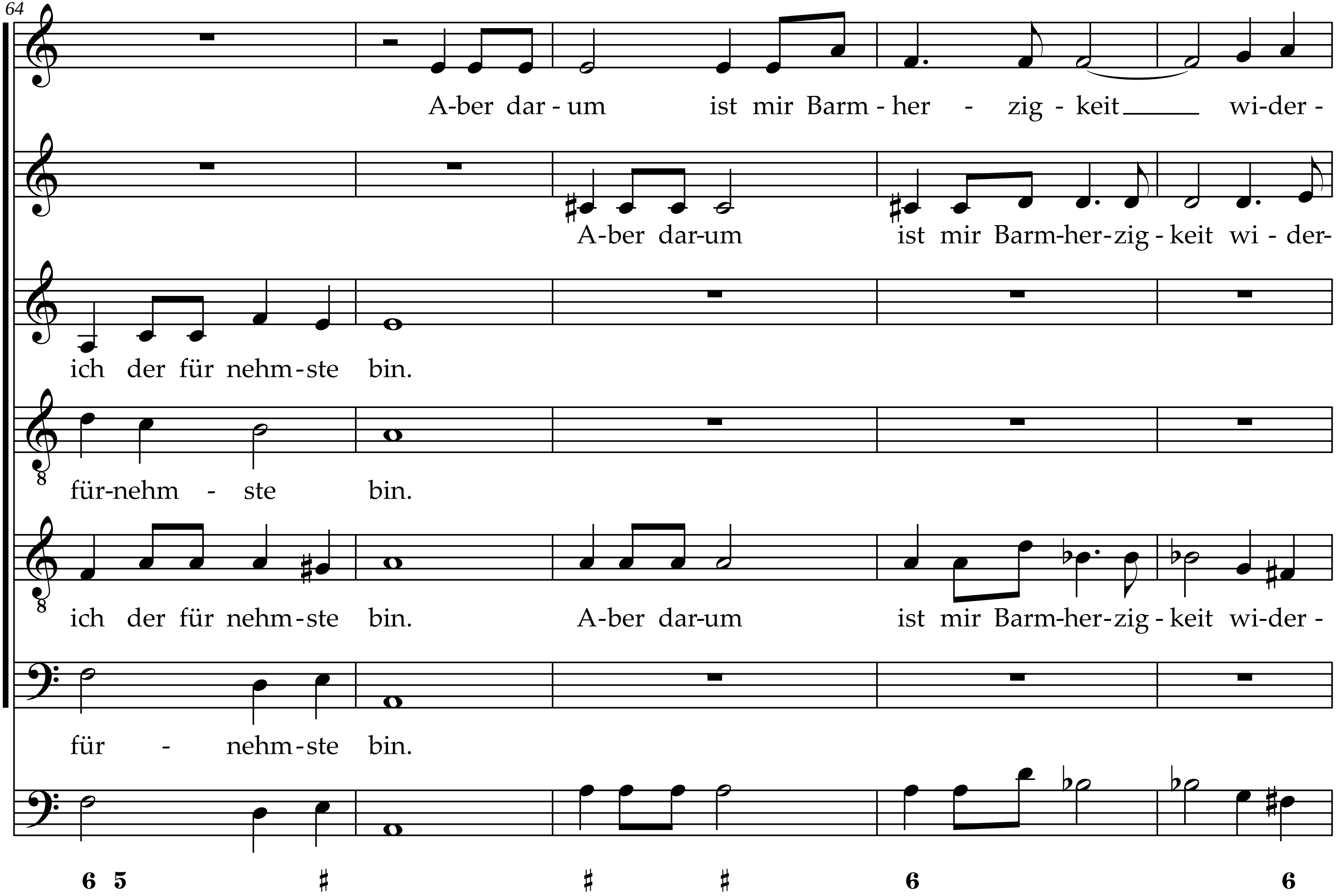
64
A-ber dar - um ist mir Barm - her - zig - keit wi-der -
A-ber dar-um ist mir Barm-her-zig - keit wi - der-
ich der für nehm-ste bin.
für-nehm - ste bin.
ich der für nehm-ste bin. A-ber dar-um ist mir Barm-her-zig - keit wi-der -
für - nehm-ste bin.
6 5 ♯ ♯ ♯ 6 6

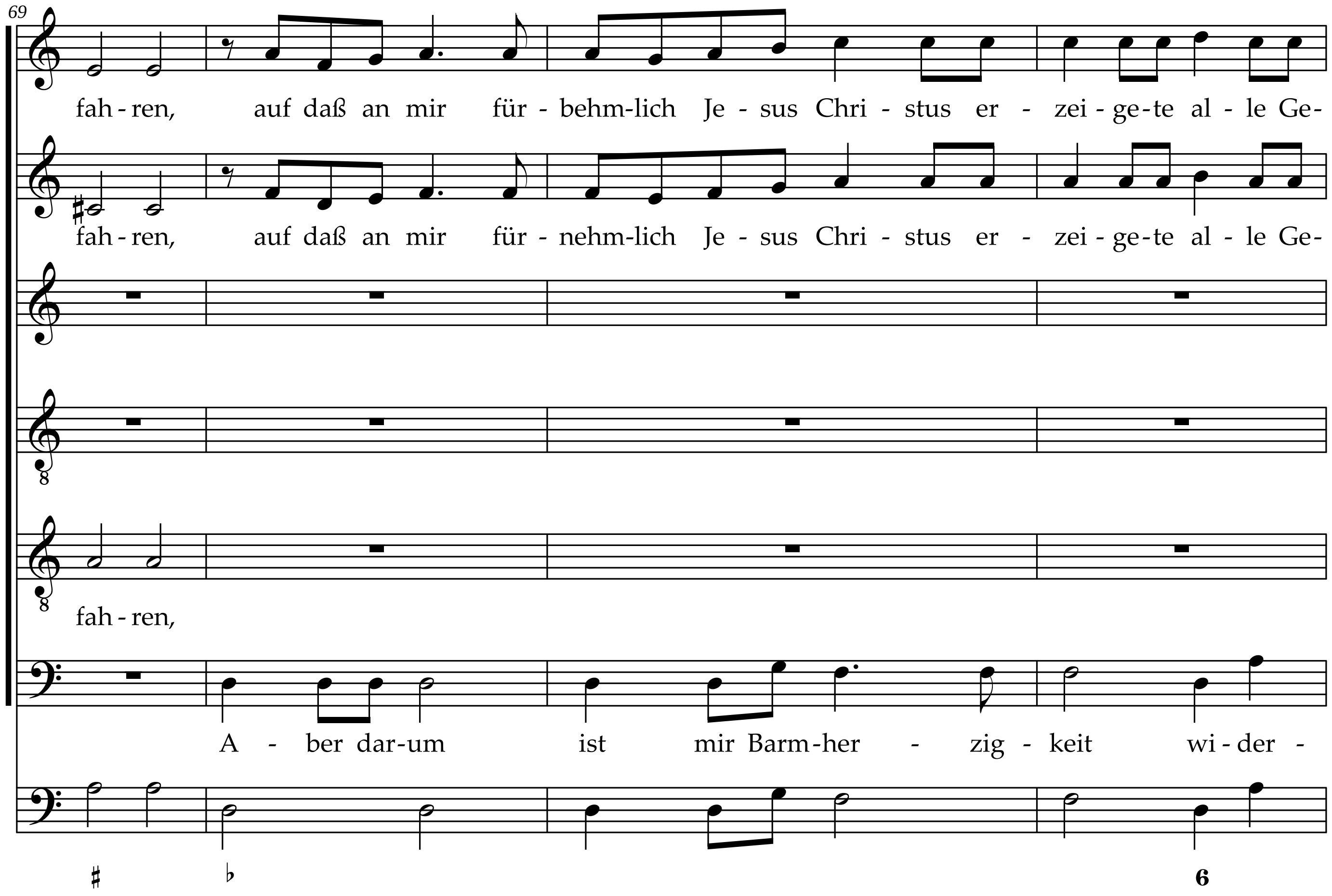
69
fah - ren, auf daß an mir für - behm-lich Je - sus Chri - stus er - zei - ge-te al - le Ge-
fah - ren, auf daß an mir für - nehm-lich Je - sus Chri - stus er - zei - ge-te al - le Ge-
fah - ren,
A - ber dar-um ist mir Barm-her - zig - keit wi - der -
6

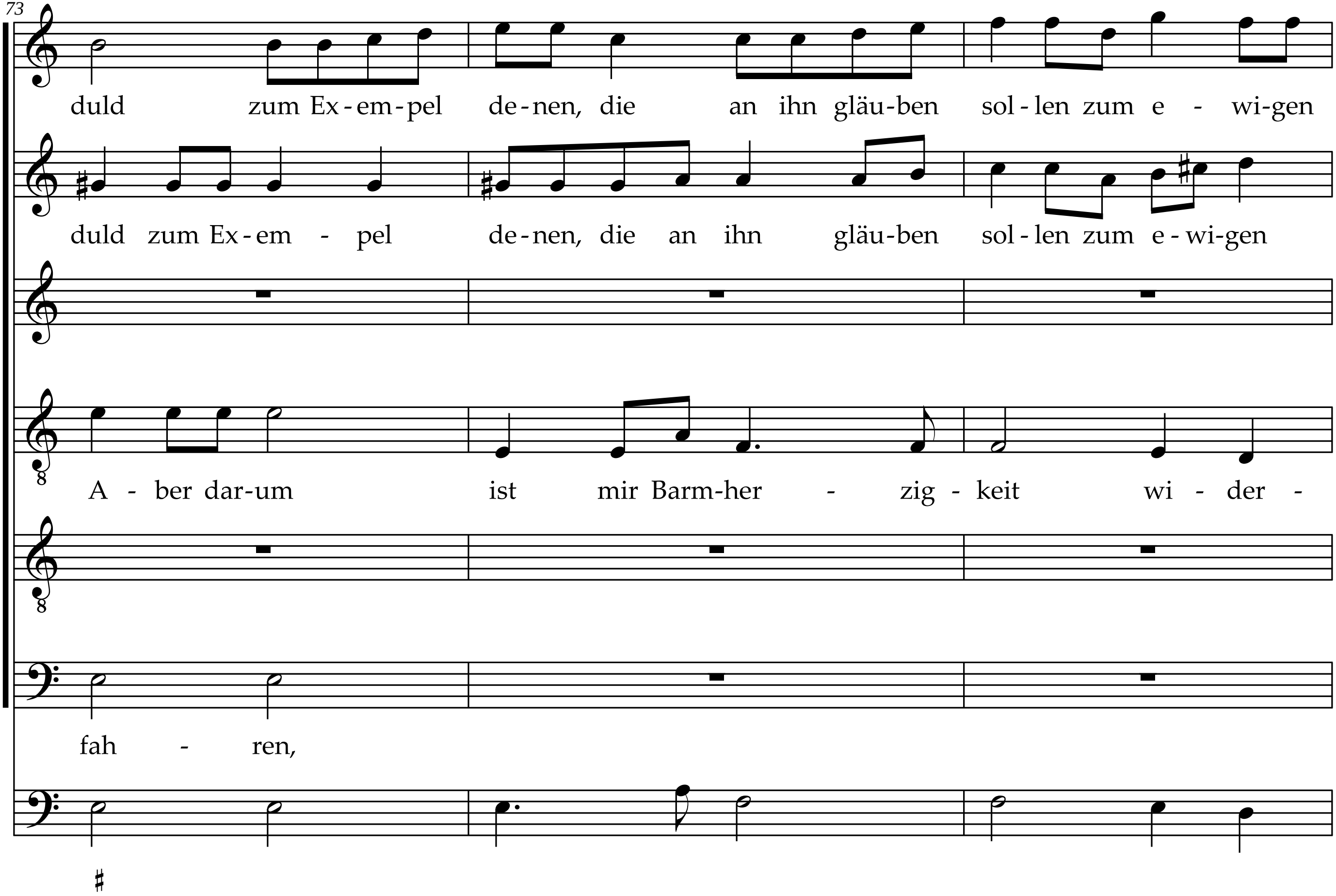
73
duld zum Ex-em-pel de-nen, die an ihn gläu-ben sol-len zum e - wi-gen
duld zum Ex-em - pel de-nen, die an ihn gläu-ben sol-len zum e-wi-gen
A - ber dar-um ist mir Barm-her - zig - keit wi - der -
fah - ren,
♯

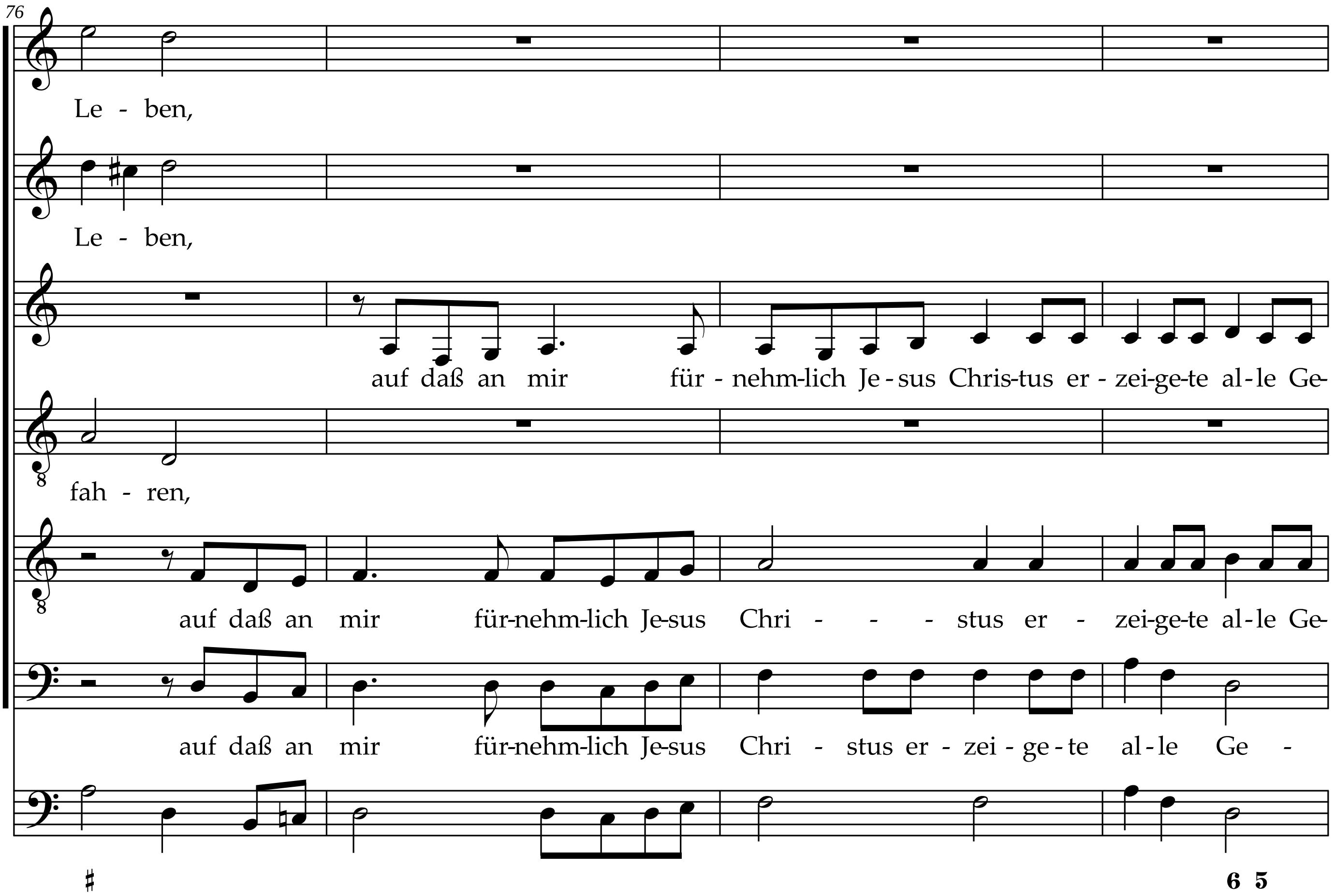
76
Le - ben,
Le - ben,
auf daß an mir für - nehm-lich Je - sus Chris-tus er - zei-ge-te al-le Ge-
fah - ren,
auf daß an mir für-nehm-lich Je-sus Chri - - - stus er - zei-ge-te al-le Ge-
auf daß an mir für-nehm-lich Je-sus Chri - stus er - zei - ge - te al - le Ge -
♯
6 5

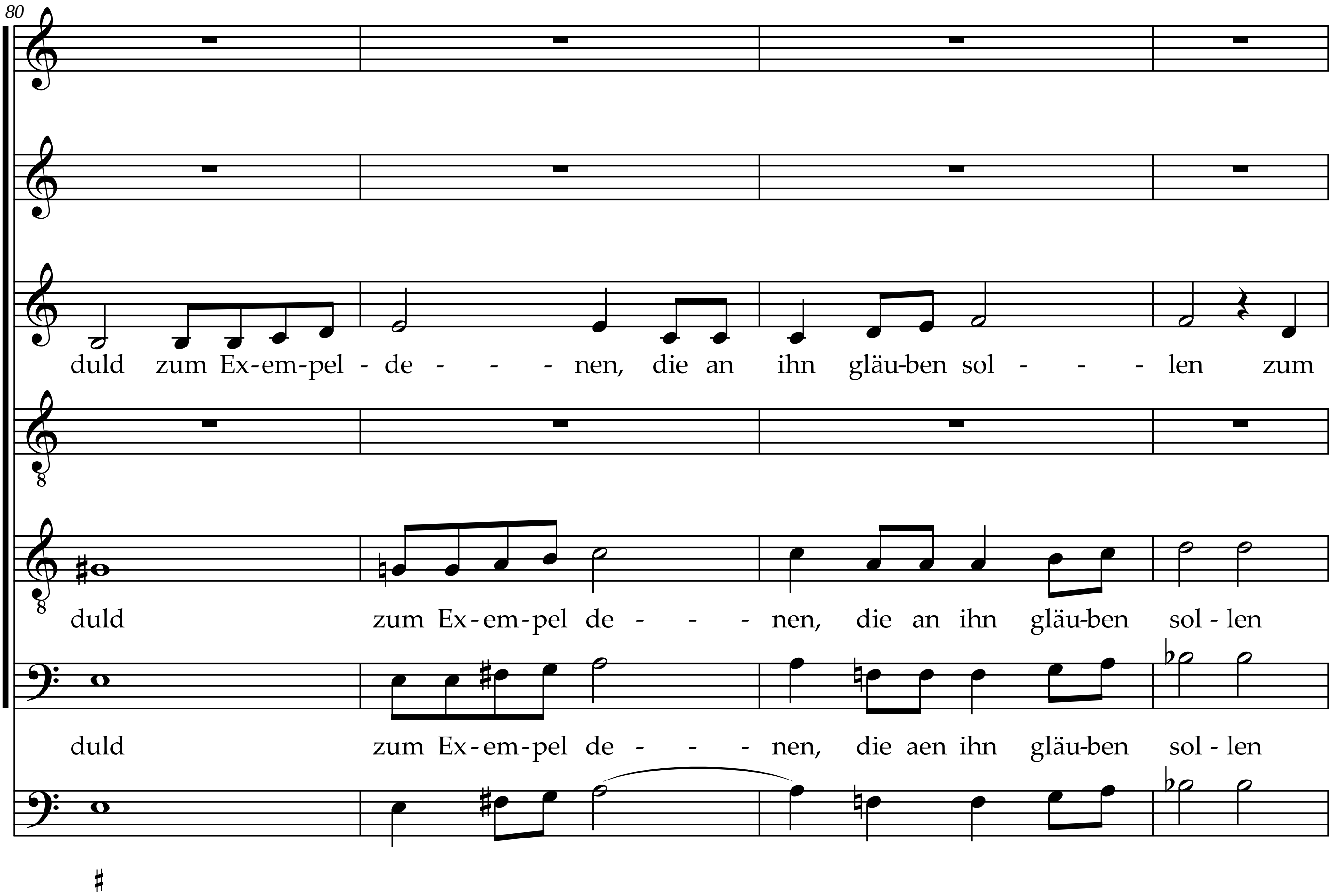
80
duld zum Ex-em-pel - de - - - nen, die an ihn gläu-ben sol - - - len zum
duld zum Ex-em-pel de - - - nen, die an ihn gläu-ben sol - len
duld zum Ex-em-pel de - - - nen, die aen ihn gläu-ben sol - len

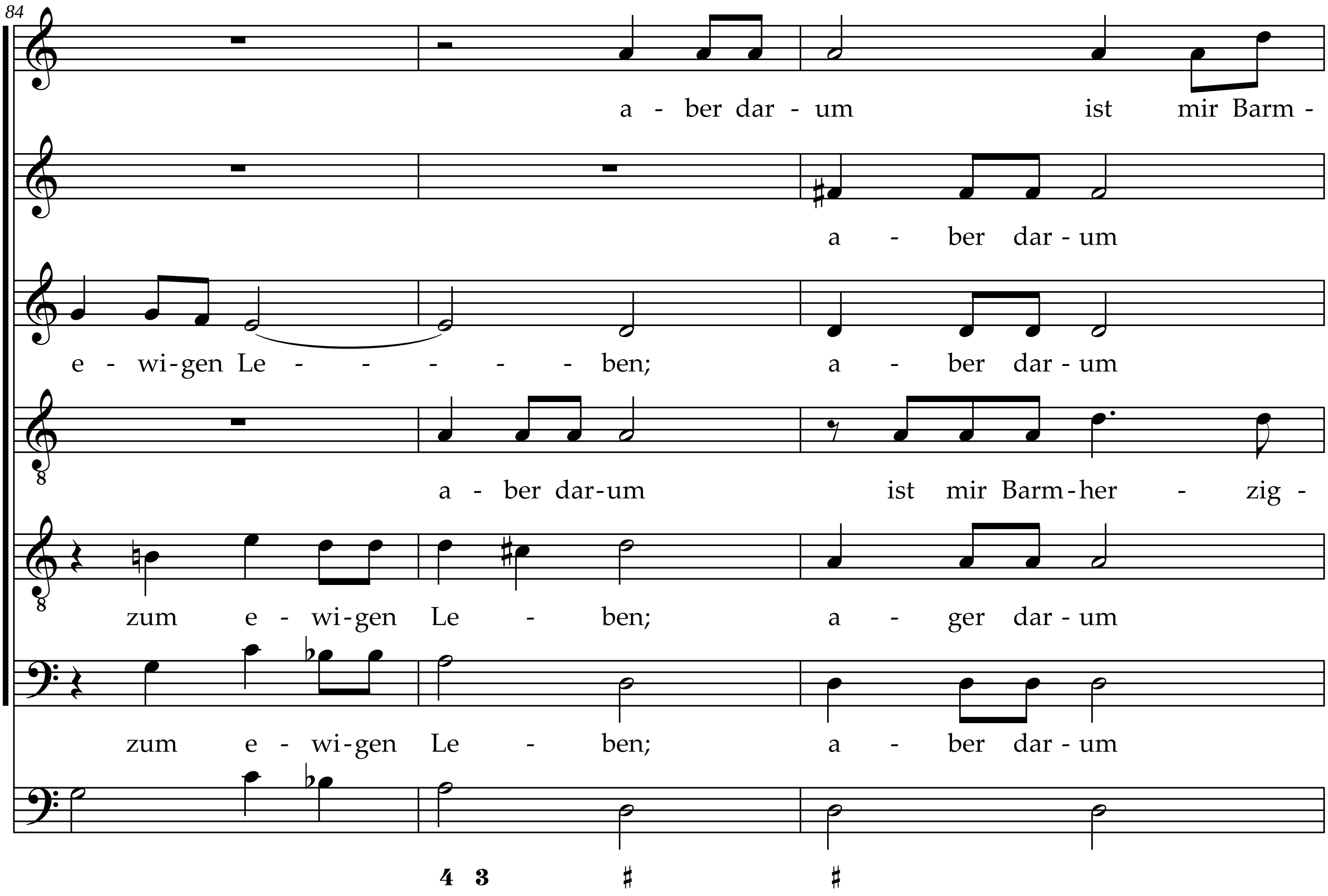
84
a - ber dar - um ist mir Barm -
a - ber dar - um
e - wi - gen Le - - - - - ben; a - ber dar - um
a - ber dar - um ist mir Barm - her - zig -
zum e - wi - gen Le - ben; a - ger dar - um
zum e - wi - gen Le - ben; a - ber dar - um
4 3 ♯ ♯

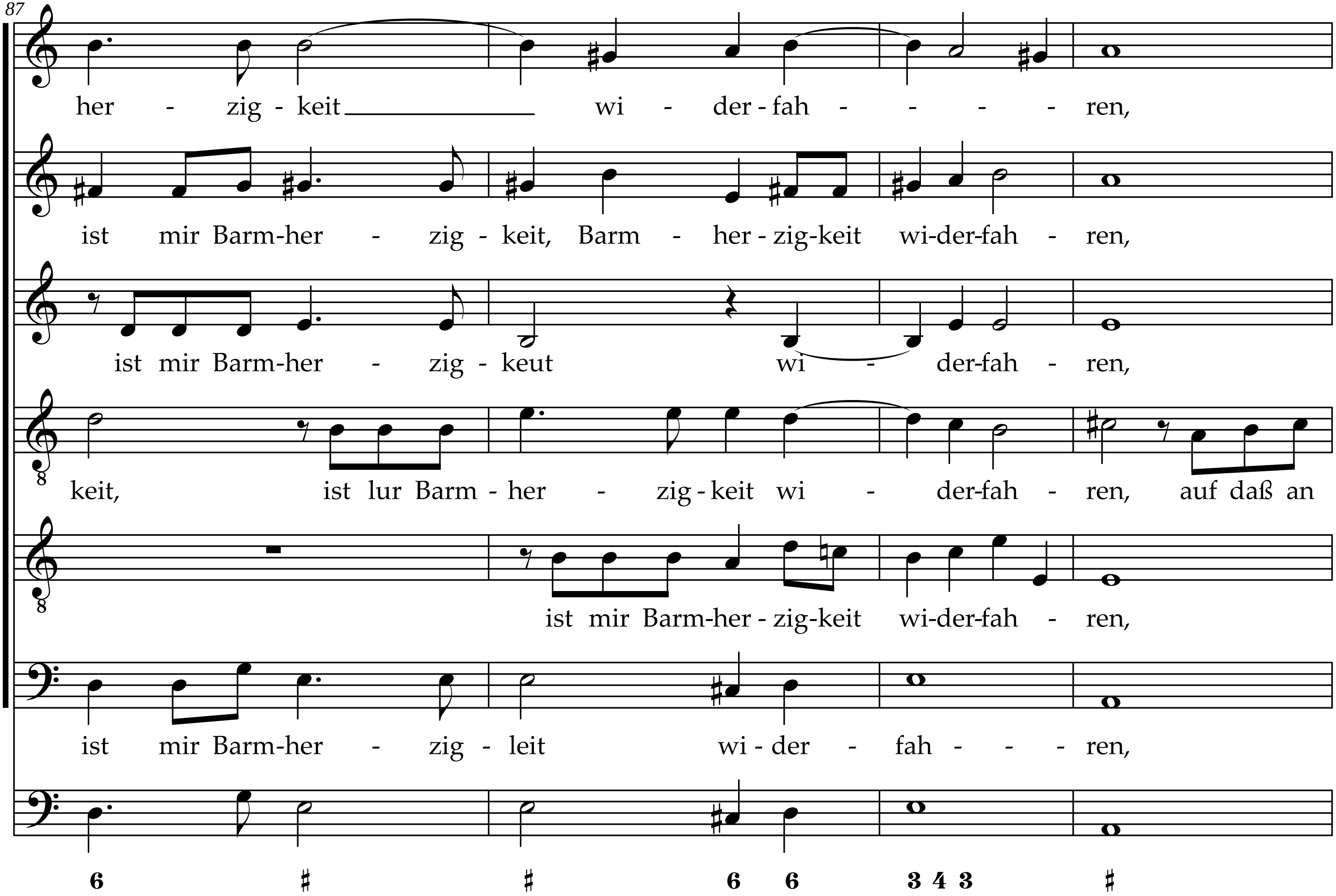
87
her - zig - keit wi - der - fah - - - - ren,
ist mir Barm-her - zig - keit, Barm - her - zig-keit wi-der-fah - ren,
ist mir Barm-her - zig - keut wi - der-fah - ren,
keit, ist lur Barm - her - zig - keit wi - der-fah - ren, auf daß an
ist mir Barm-her - zig-keit wi-der-fah - ren,
ist mir Barm-her - zig - leit wi - der - fah - - - ren,
6 ♯ ♯ 6 6 3 4 3 ♯

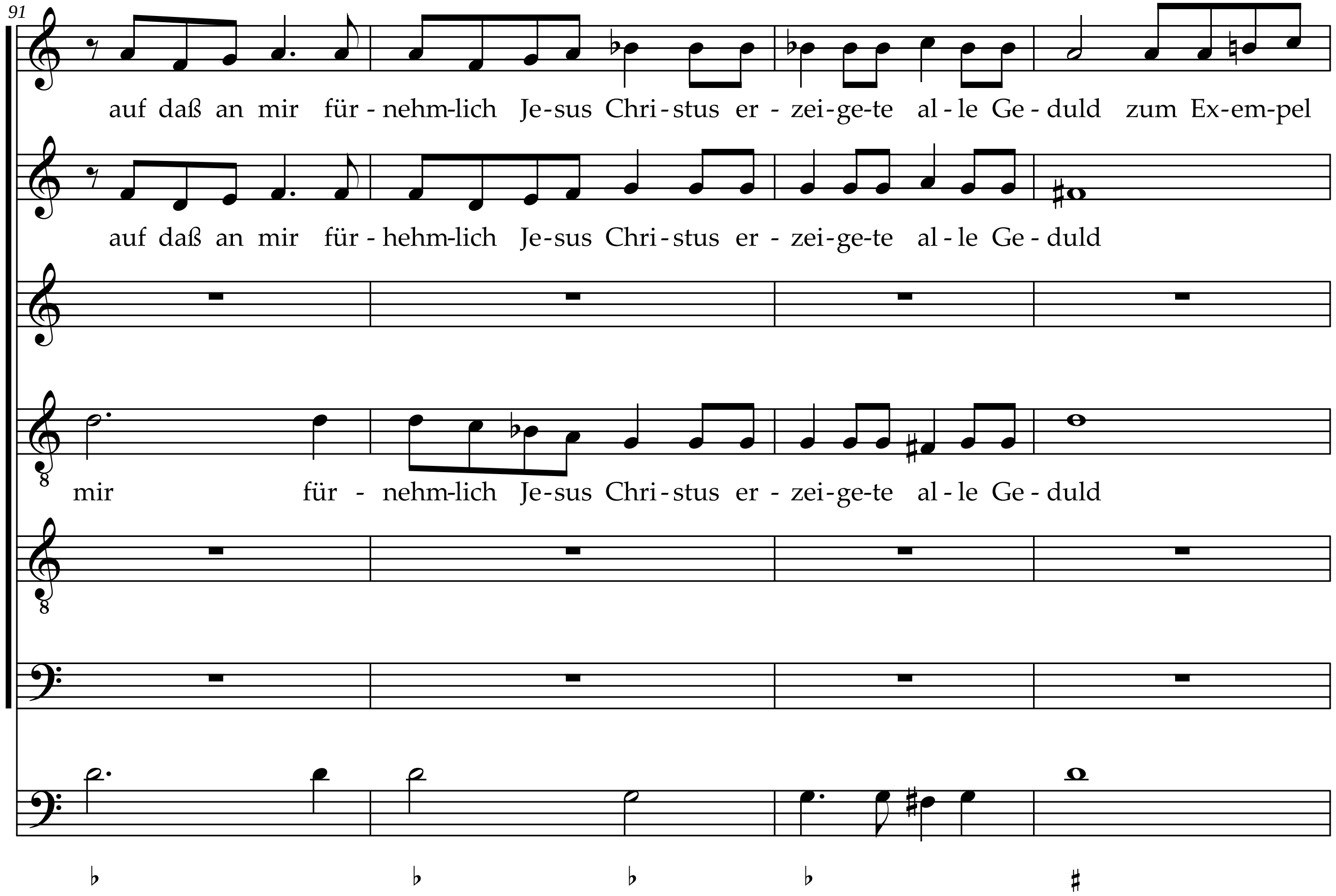
91
auf daß an mir für - nehm-lich Je-sus Chri - stus er - zei-ge-te al - le Ge - duld zum Ex-em-pel
auf daß an mir für - hehm-lich Je-sus Chri - stus er - zei-ge-te al - le Ge - duld
mir für - nehm-lich Je-sus Chri - stus er - zei-ge-te al - le Ge - duld

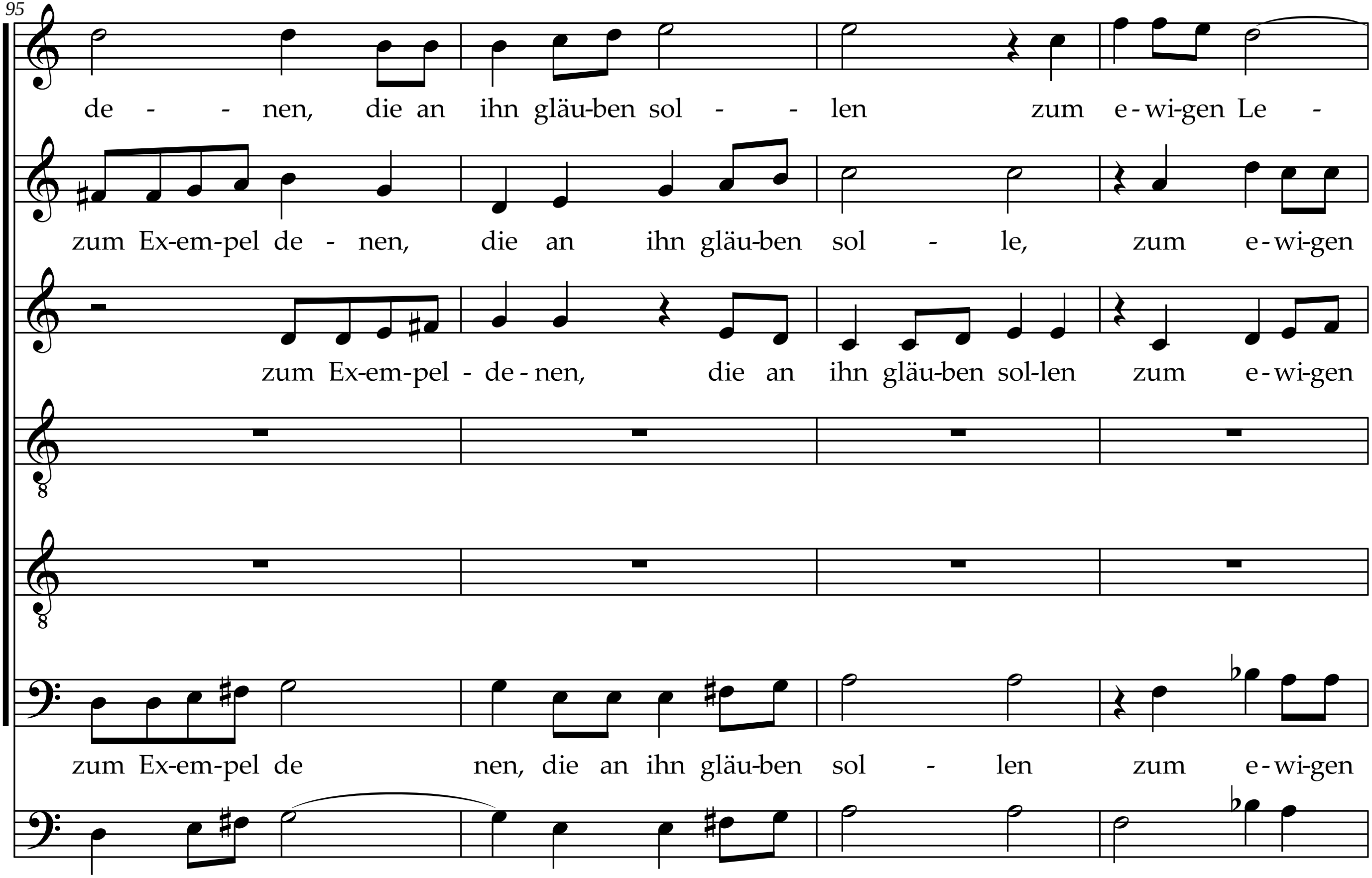
95
de - - nen, die an ihn gläu-ben sol - - len zum e-wi-gen Le -
zum Ex-em-pel de - nen, die an ihn gläu-ben sol - le, zum e-wi-gen
zum Ex-em-pel - de-nen, die an ihn gläu-ben sol-len zum e-wi-gen
zum Ex-em-pel de nen, die an ihn gläu-ben sol - len zum e-wi-gen

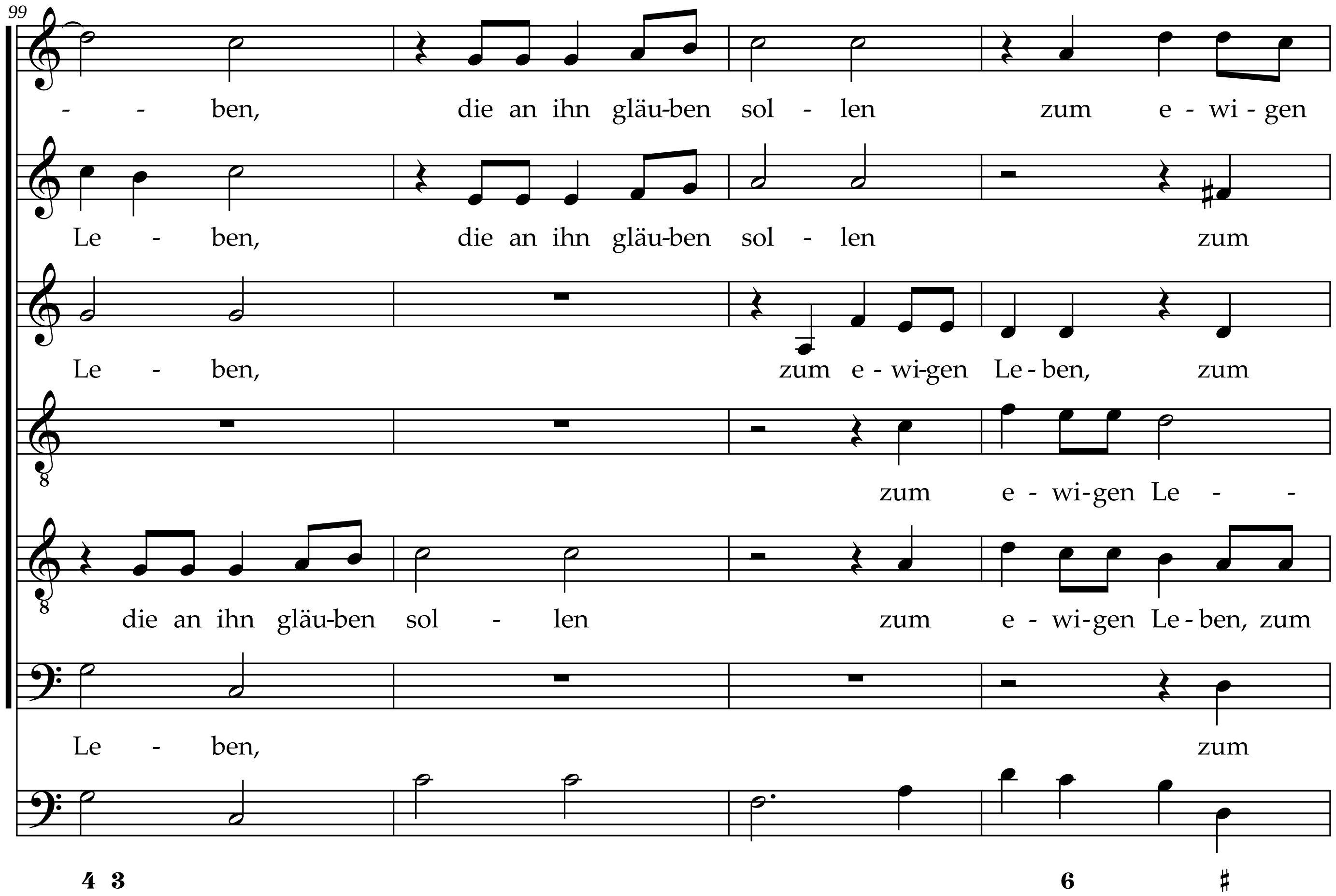
99
- - ben, die an ihn gläu-ben sol - len zum e - wi - gen
Le - ben, die an ihn gläu-ben sol - len zum
Le - ben, zum e - wi-gen Le - ben, zum
zum e - wi-gen Le - -
die an ihn gläu-ben sol - len zum e - wi-gen Le - ben, zum
Le - ben, zum
4 3 6 ♯

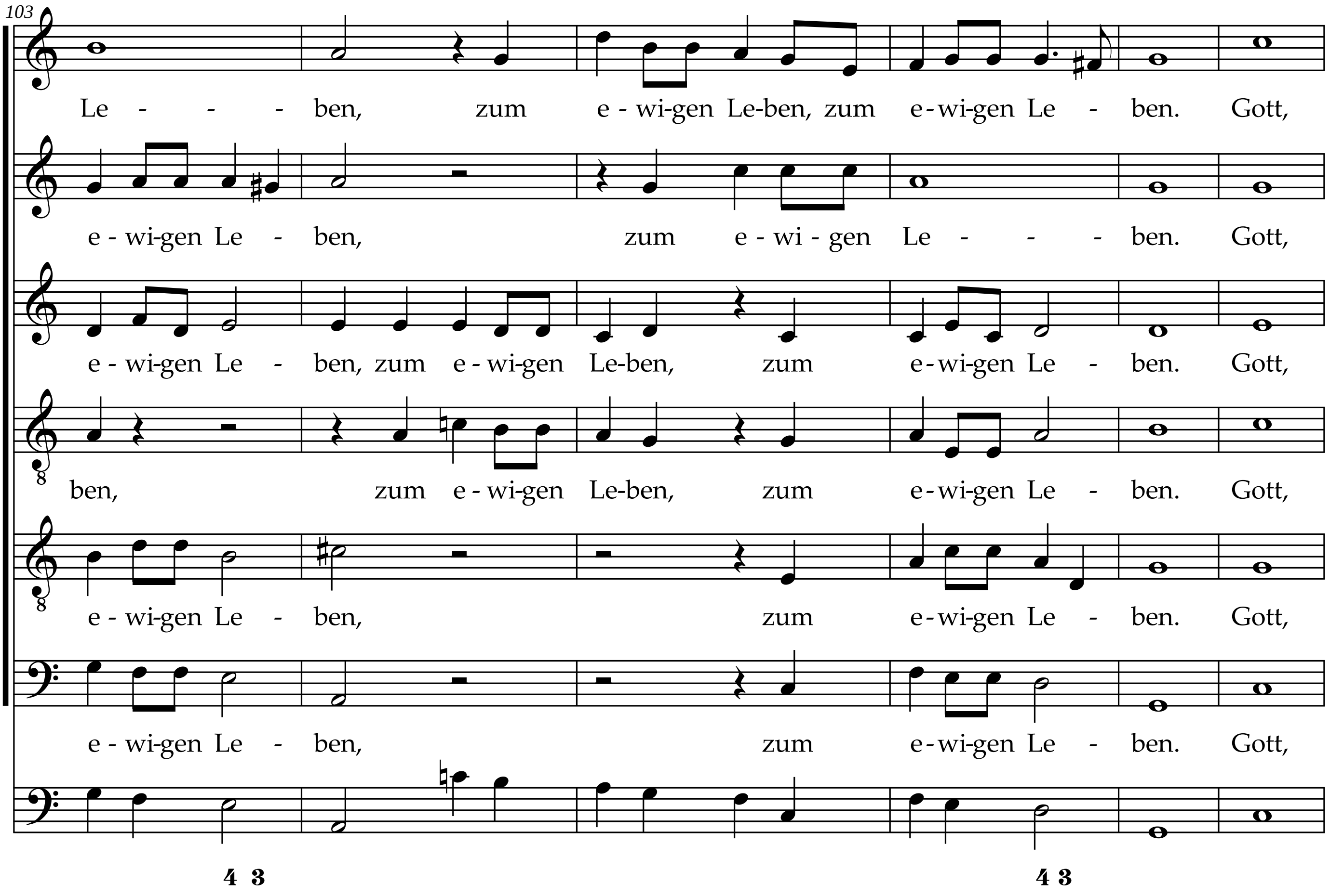
103
Le - - - ben, zum e-wi-gen Le-ben, zum e-wi-gen Le - ben. Gott,
e-wi-gen Le - ben, zum e-wi-gen Le - - - ben. Gott,
e-wi-gen Le - ben, zum e-wi-gen Le-ben, zum e-wi-gen Le - ben. Gott,
ben, zum e-wi-gen Le-ben, zum e-wi-gen Le - ben. Gott,
e-wi-gen Le - ben, zum e-wi-gen Le - ben. Gott,
e-wi-gen Le - ben, zum e-wi-gen Le - ben. Gott,
4 3
4 3

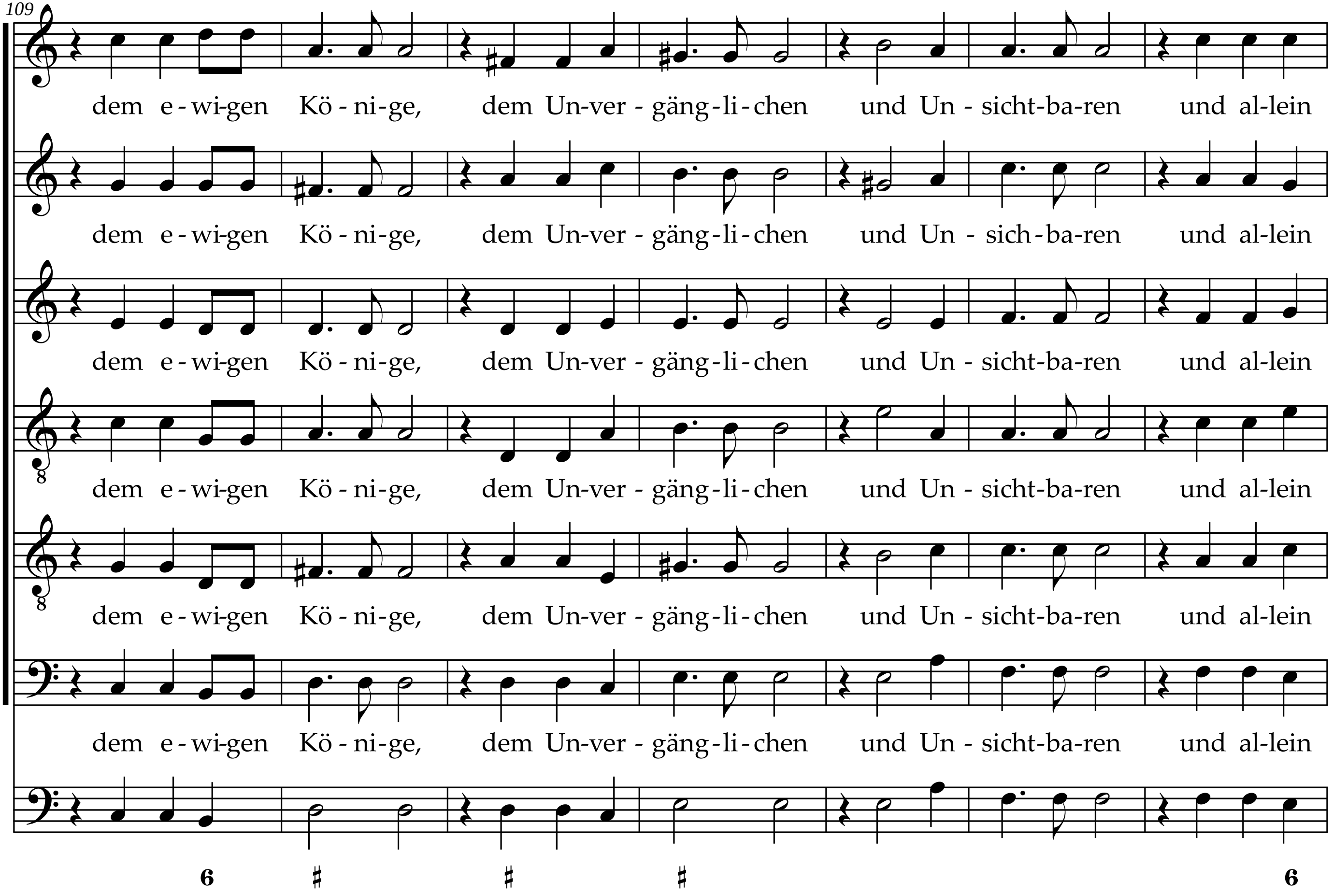
109
dem e - wi-gen Kö - ni-ge, dem Un-ver - gäng-li-chen und Un - sicht-ba-ren und al-lein
dem e - wi-gen Kö - ni-ge, dem Un-ver - gäng-li-chen und Un - sich-ba-ren und al-lein
dem e - wi-gen Kö - ni-ge, dem Un-ver - gäng-li-chen und Un - sicht-ba-ren und al-lein
dem e - wi-gen Kö - ni-ge, dem Un-ver - gäng-li-chen und Un - sicht-ba-ren und al-lein
dem e - wi-gen Kö - ni-ge, dem Un-ver - gäng-li-chen und Un - sicht-ba-ren und al-lein
dem e - wi-gen Kö - ni-ge, dem Un-ver - gäng-li-chen und Un - sicht-ba-ren und al-lein
6 ♯ ♯ ♯ 6

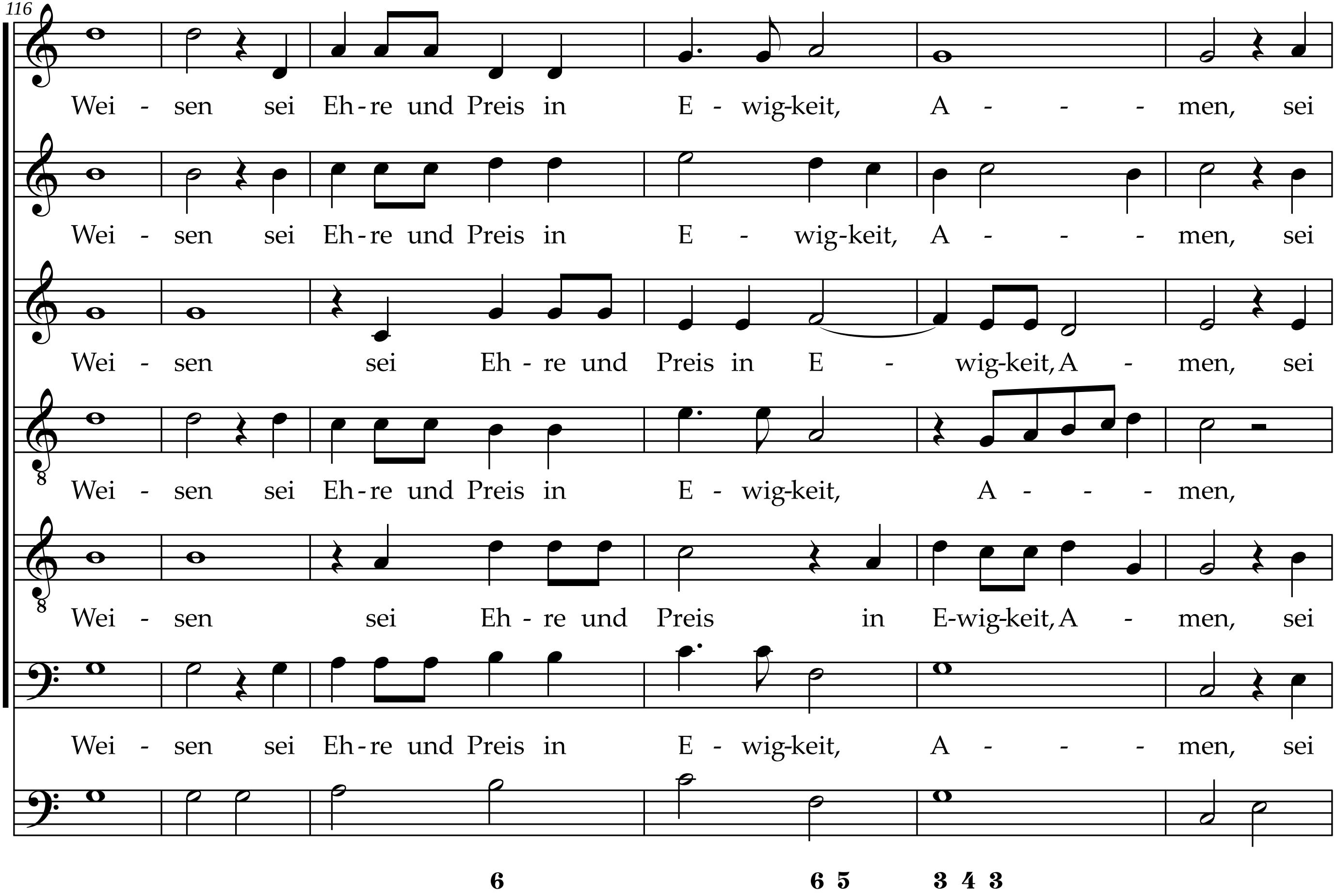
116
Wei - sen sei Eh-re und Preis in E - wig-keit, A - - - men, sei
Wei - sen sei Eh-re und Preis in E - wig-keit, A - - - men, sei
Wei - sen sei Eh - re und Preis in E - wig-keit, A - men, sei
Wei - sen sei Eh-re und Preis in E - wig-keit, A - - - men,
Wei - sen sei Eh - re und Preis in E-wig-keit, A - men, sei
Wei - sen sei Eh-re und Preis in E - wig-keit, A - - - men, sei
6 6 5 3 4 3

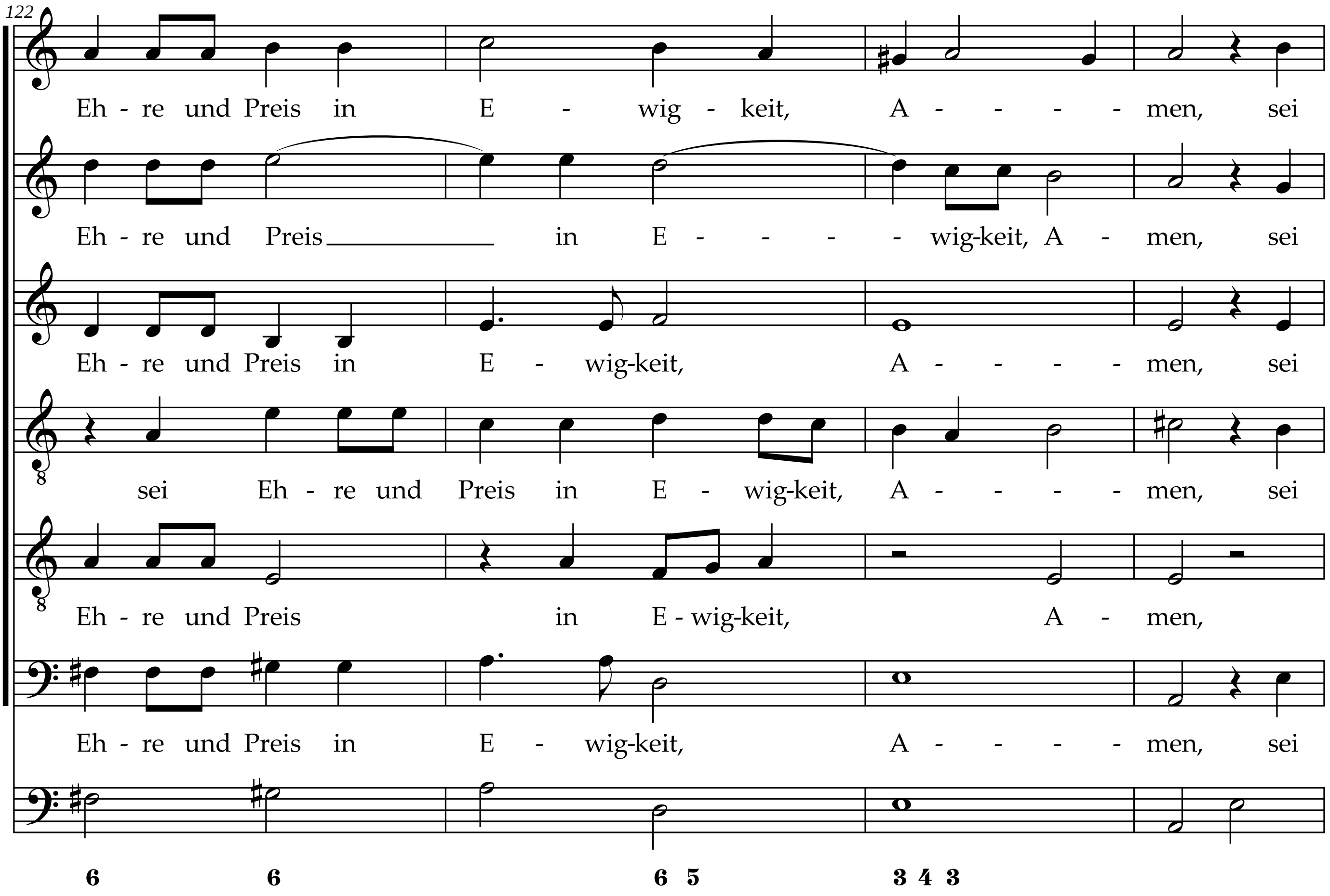
122
Eh - re und Preis in E - wig - keit, A - - - - men, sei
Eh - re und Preis in E - - - - wig-keit, A - men, sei
Eh - re und Preis in E - wig-keit, A - - - - men, sei
sei Eh - re und Preis in E - wig-keit, A - - - - men, sei
Eh - re und Preis in E - wig-keit, A - men,
Eh - re und Preis in E - wig-keit, A - - - - men, sei
6 6 6 5 3 4 3

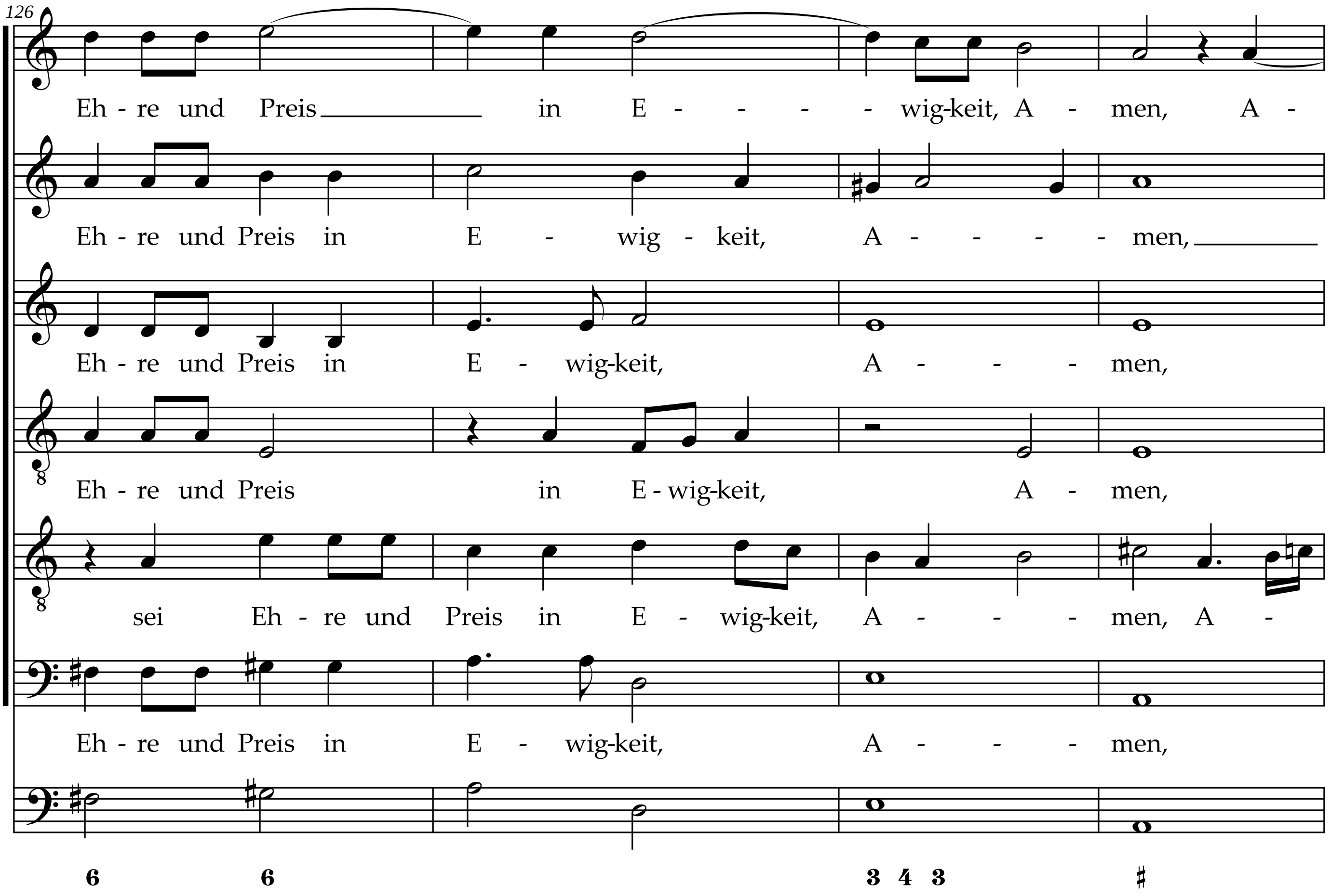
126
Eh - re und Preis in E - - - - wig-keit, A - men, A -
Eh - re und Preis in E - wig - keit, A - - - - men,
Eh - re und Preis in E - wig-keit, A - - - men,
Eh - re und Preis in E - wig-keit, A - men,
sei Eh - re und Preis in E - wig-keit, A - - - men, A -
Eh - re und Preis in E - wig-keit, A - - - men,
6 6 3 4 3 ♯

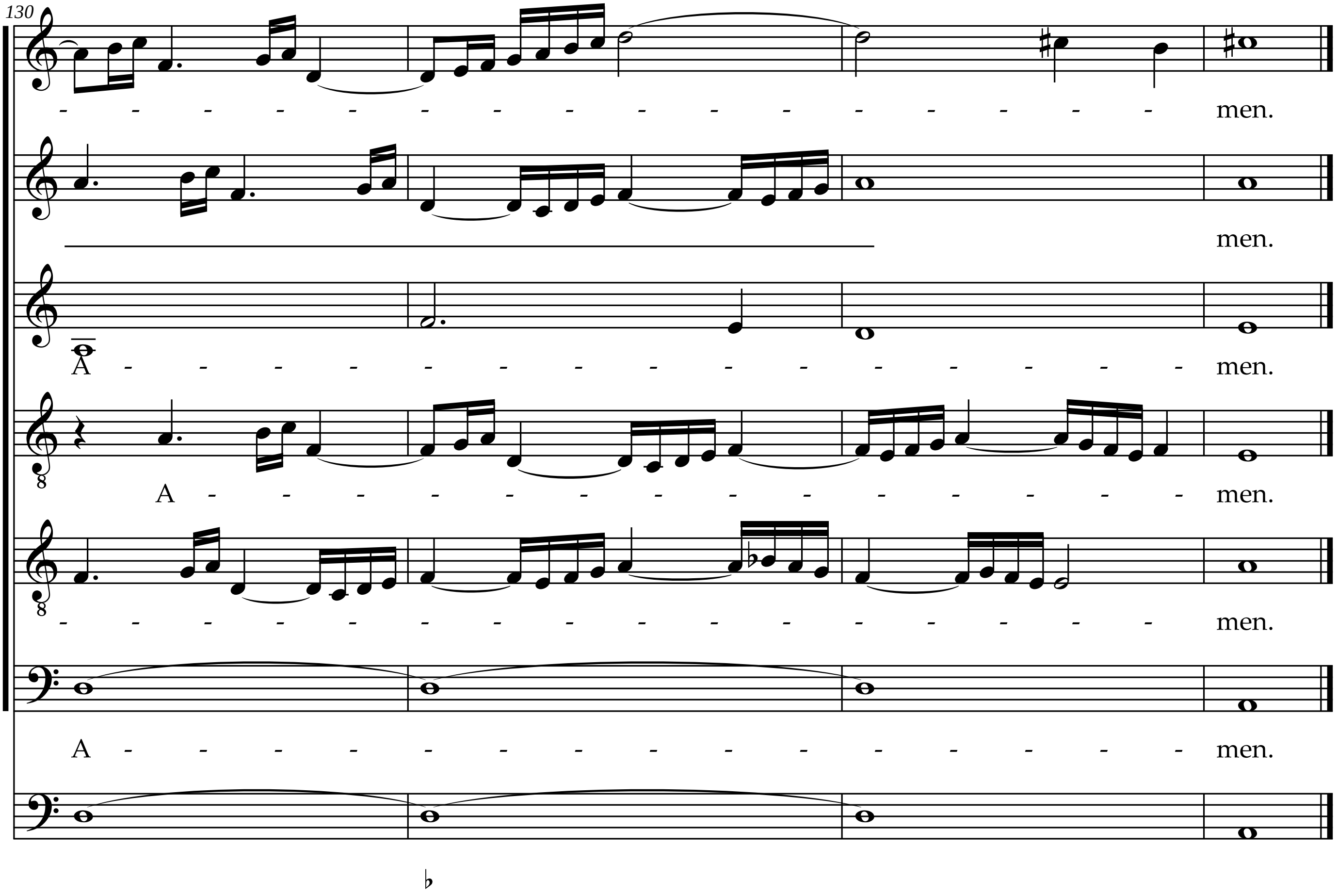
130
- - - - - - - - - - - - - - - - - men.
men.
A - - - - - - - - - - - - - - - men.
A - - - - - - - - - - - - - - men.
- - - - - - - - - - - - - - - - - men.
A - - - - - - - - - - - - - - - men.